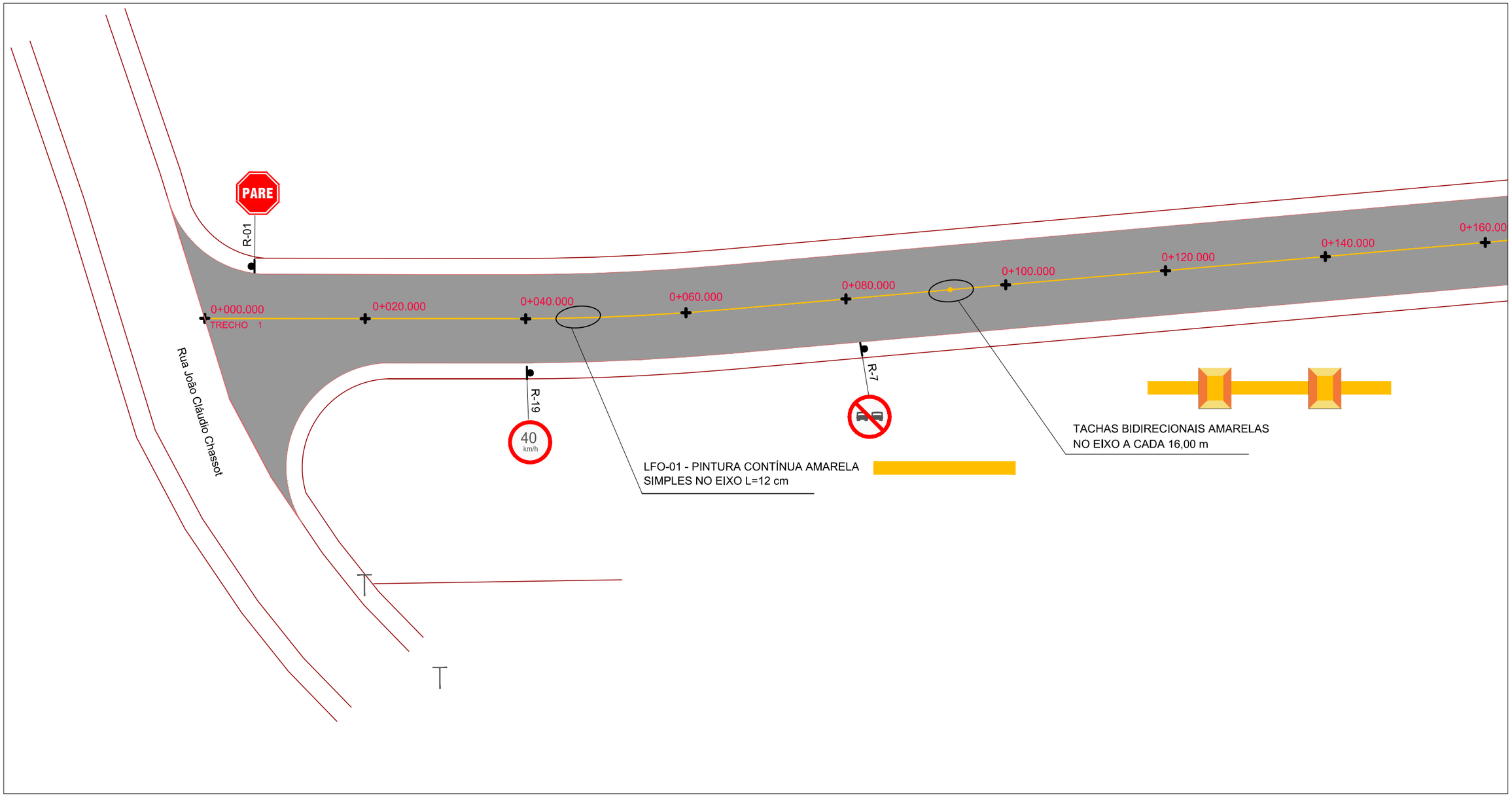

LEGENDA:

- ALINHAMENTO MUROS/CERCAS/ACESSOS
- BORDO DO ASFALTO
- PINTURA EIXO CONTÍNUA AMARELA
- PISTA PROJETADA
- PLACA COM SUPORTE MADEIRA SIMPLES

Orientação

Convergência e declinação do ponto: BP 01
Elipsóide: SIRGAS2000
Latitude = 29°29'16.662016" S
Longitude = 51°21'23.176914" W
Data: 25/03/2021

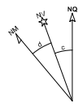

c = Convergência meridiana: 00°10'31.638146"
d = Declinação magnética: -17°21'30.367666"
ad = Variação anual da declinação magnética: -00°07'53.629003"

Sistema de Coordenadas

Coordenadas Planas Sistema U T M

Origem das coordenadas:
Elipsóide: SIRGAS2000
N Equador acrescido de 10.000.000 m
E MC 51° acrescido de 500.000 m

Coordenadas Geodésicas do ponto: BP 01
Latitude = 29°29'16.662016" S
Longitude = 51°21'23.176914" W
Coeficiente de Escala: K = 0.999614731

ZS Engenharia

TÍTULO:

PROJETO DE SINALIZAÇÃO
PLANTA BAIXA
ESTACA E0+000 A E0+160
TRECHO 1

PRANCHA: **S 01**

PROPRIETÁRIO: Prefeitura Municipal de Bom Princípio/RS

OBRA: Terraplenagem, Drenagem, Pavimentação Asfáltica e Sinalização

LOCAL: Novo Acesso Morro Tico-Tico - Localidade Morro Tico-Tico

RESPONSÁVEL TÉCNICO:
Eng. Civil Zader Schmegel
CREA/RS 143.409

ÁREA TOTAL: 6.949,50 m²

ESCALA: 1 / 500

DATA: Mar / 2022