

**MUNICÍPIO DE BOM PRINCÍPIO**  
**Estado do Rio Grande do Sul**

**Laudo de Avaliação**

Adriano Maldaner, Jacob Adelmo Baumgratz e Adriano Artus, membros da Comissão de Vistoria e Avaliação de Bens Móveis para Fins de Alienação por Meio de Leilão, nomeados através da Portaria nº 026/2021 do dia 05 de janeiro de 2021, para avaliar os bens móveis considerados inservíveis à Administração Pública. Conforme levantamento elaborado, segue o resultado:

<b>LOTES</b>	<b>Valor Inicial</b>
<b>LOTE 1</b> - AUTOMÓVEL GM CELTA BRANCO 2 PORTAS PLACA IMW-1693 RENAVAM 872750604 ÁLCOOL/GASOLINA 70CV 2005/2006 (PATRIMÔNIO 5043)	R\$ 5.000,00
<b>LOTE 2</b> - AUTOMÓVEL VW GOL BRANCO 4 PORTAS PLACA IRB-6544 RENAVAM 231140169 ÁLCOOL/GASOLINA 71CV 2010/2011 (PATRIMÔNIO 5024)	R\$ 6.000,00
<b>LOTE 3</b> - AUTOMÓVEL FIAT UNO MILLE BRANCO 2 PORTAS PLACA IMA-8536 RENAVAM 837192765 GASOLINA 55CV 2004/2005 (PATRIMÔNIO 5040)	R\$ 5.000,00
<b>LOTE 4</b> - AUTOMÓVEL FIAT PALIO FIRE/ECONOMY BRANCO 4 PORTAS PLACA ISH-7392 RENAVAM 350408696 ÁLCOOL/GASOLINA 75CV 2012/2013 (PATRIMÔNIO 5006)	R\$ 4.000,00
<b>LOTE 5</b> - CAMINHÃO FORD F-14000 BRANCO PLACA IJG-6E08 RENAVAM 728864274 DIESEL 162CV 1999 (PATRIMÔNIO 5011)	R\$ 20.000,00
<b>LOTE 6</b> - RETROESCAVADEIRA NEW HOLLAND PLACA IQU-3828 RENAVAM 339644540 DIESEL 94CV 2009 (PATRIMÔNIO 5026)	R\$ 35.000,00
<b>LOTE 7</b> - GABINETES SEM FONTE, 6 IMPRESSORAS, 1 PICOTADORA, NOBREAKS, ESTABILIZADORES, 2 NOTEBOOKS, 2 SWITCH'S 48 PORTAS, 1 MONITOR, FONTES DE ALIMENTAÇÃO.	R\$ 1.000,00

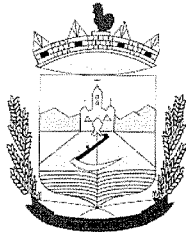

**MUNICÍPIO DE BOM PRINCÍPIO**  
**Estado do Rio Grande do Sul**

**LOTE 1**

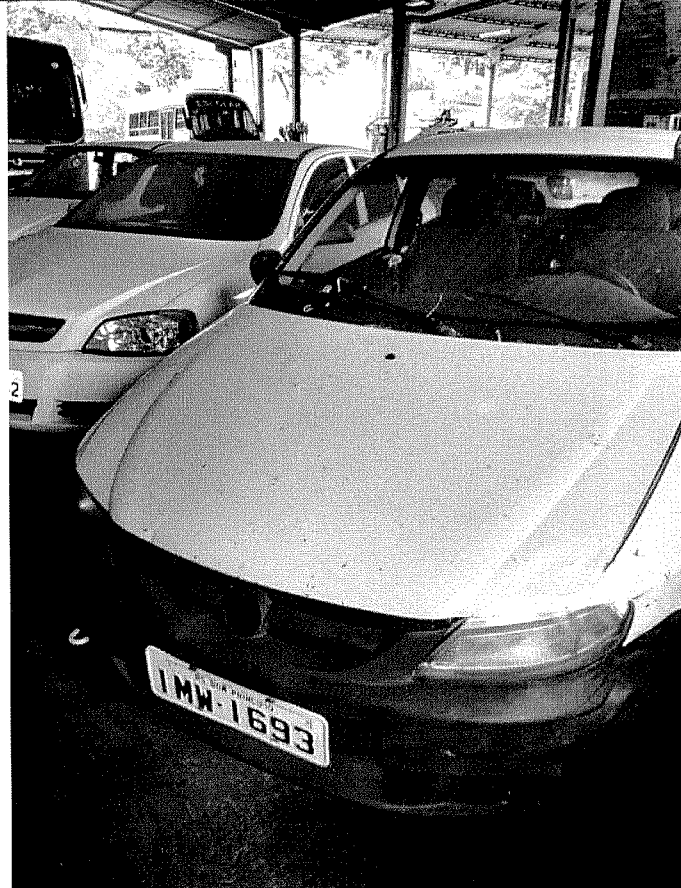

*A* *C*  
*Antônio*

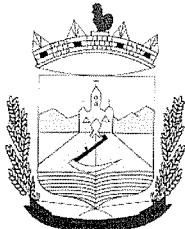

**MUNICÍPIO DE BOM PRINCÍPIO**  
**Estado do Rio Grande do Sul**

**LOTE 2**



*[Handwritten signature]*

*[Handwritten signature]*

*[Handwritten signature]*

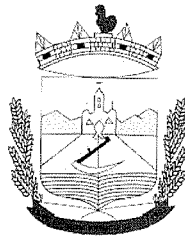

MUNICÍPIO DE BOM PRINCÍPIO  
Estado do Rio Grande do Sul

LOTE 3



*[Handwritten signature]*

*[Handwritten signature]*

*[Handwritten signature]*

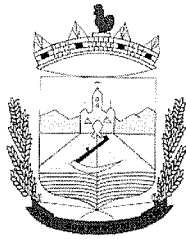

**MUNICÍPIO DE BOM PRINCÍPIO**  
Estado do Rio Grande do Sul

LOTE 4

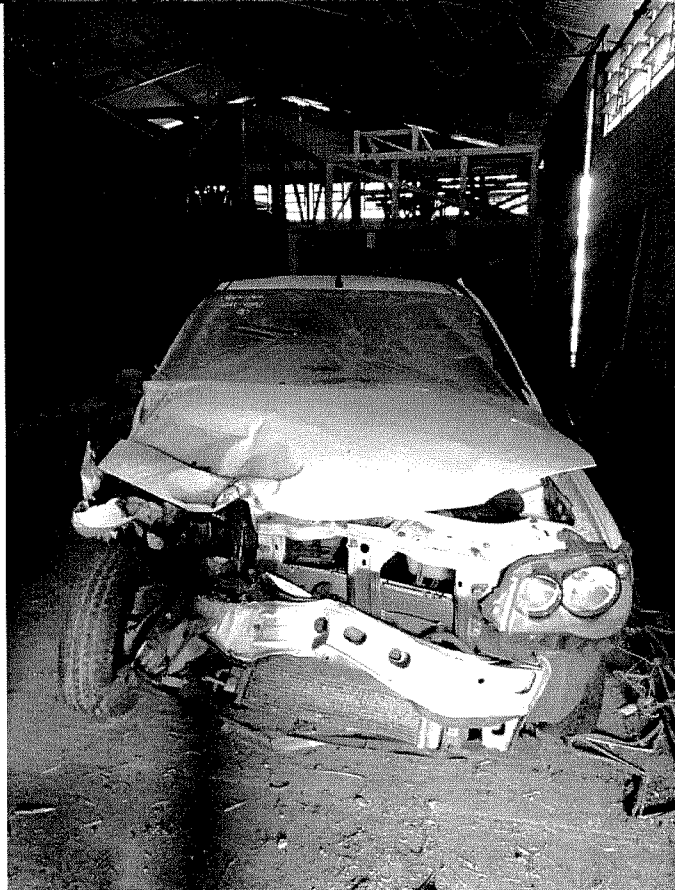

*[Handwritten signature]*

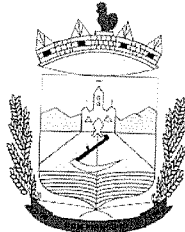

**MUNICÍPIO DE BOM PRINCÍPIO**  
Estado do Rio Grande do Sul

**LOTE 5**

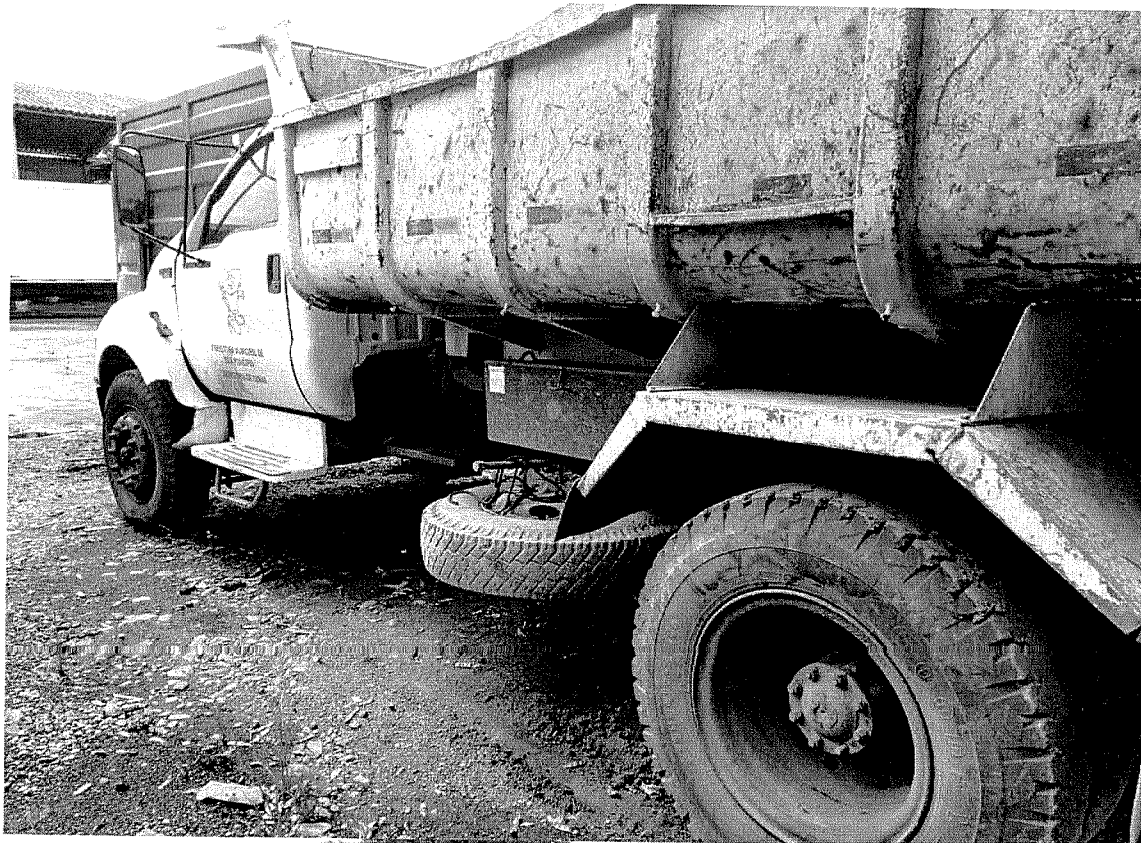

*[Handwritten signature]*

*[Handwritten signature]*

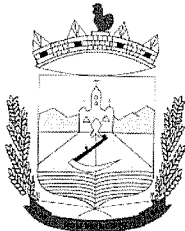

**MUNICÍPIO DE BOM PRINCÍPIO**  
**Estado do Rio Grande do Sul**

**LOTE 6**



*[Handwritten signature]*

*[Handwritten signature]*

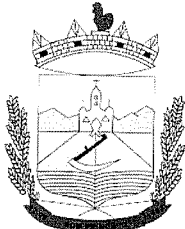

**MUNICÍPIO DE BOM PRINCÍPIO**  
**Estado do Rio Grande do Sul**

**LOTE 7**



*[Handwritten signature]*

*[Handwritten signature]*



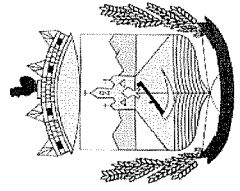

MUNICÍPIO DE BOM PRINCÍPIO  
Estado do Rio Grande do Sul

DETRAN - RS Nº 613719446  
CERTIFICADO DE REGISTRO DE VEÍCULO

VIA 01 COD. RENAVAM 87275060-4 R.T.B. \*\*\*\*\*

NOME/ENDEREÇO PREFEITURA MUNICIPAL DE BOM PRINCÍPIO  
RUA GUILHERME WINTER, 65/CENTRO  
BOM PRINCÍPIO

CPF/CGC 90.873.787/0001-99 PLACA IMW1693

PLACA ANT/UF COFASA COMERCIAL FARROUPILHA DE V  
NFISCAL 9BGRZ0890665171625 CHASSI

ESPECIE TIPO PAS/AUTOMÓVEL COMBUSTIVEL ALCO/GASOL

MARCA/MODELO GM/CELTA 2P LIFE ANO FAB-ANO MOD. 2005 2006

CAP/POT/OIL 005P/070CV CATEGORIA OFICIAL COR PREDOMINANTE BRANCA

SEM RESTRICAD NACIONAL OBSERVAÇÕES

LOCAL BOM PRINCÍPIO DATA 06/01/06

Assinatura: Carlos Ubiratan dos Santos  
Diretor - Detran/RS

DETRAN - RS Nº 9635206060  
34991376078  
CERTIFICADO DE REGISTRO DE VEÍCULO

VIA 01 COD. RENAVAM 23114016-7 R.T.B. \*\*\*\*\*

NOME/ENDEREÇO BOM PRINCÍPIO PREFEITURA MUNICIPAL  
RUA GUILHERME WINTER, 65  
BOM PRINCÍPIO

CPF/CNPJ 90.873.787/0001-99 PLACA IRE6544

PLACA ANT/UF COMERCIAL AUTO MONTENEGRINA LTDA  
NFISCAL 7BKAA05W4BP034473 CHASSI

ESPECIE TIPO PAS/AUTOMÓVEL COMBUSTIVEL ALCO/GASOL

MARCA/MODELO VW/GOL 1.0 CIV ANO FAB-ANO MOD. 2010 2011

CAP/POT/OIL 005P/071CV CATEGORIA OFICIAL COR PREDOMINANTE BRANCA

SEM RESTRICAD NACIONAL OBSERVAÇÕES

LOCAL BOM PRINCÍPIO DATA 26/08/10

Assinatura: Edson  
Superintendente Financeiro  
Detran/RS

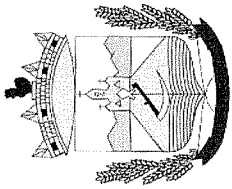

**MUNICÍPIO DE BOM PRINCÍPIO**  
Estado do Rio Grande do Sul

**REPÚBLICA FEDERATIVA DO BRASIL**  
**MINISTÉRIO DA INDUSTRIA**

DETRAN - RS Nº 5909837563

CERTIFICADO DE REGISTRO DE VEICULO

VIA 01 COD. RENAVAM 63719276-5 RTB. \*\*\*\*\*

NOME/ENDEREÇO: BOM PRINCÍPIO-PREFEITURA MUNICIPAL  
L RUA GUILHERME WINTER, 65  
BOM PRINCÍPIO

CPF/CGD 90.873.787/0001-99 PLACA IMA8536

NOME ANTERIOR: HENZ COMERCIO DE AUTOMOVEIS E MO

PLACA ANTIJUF IMA8536/RS CHASSI 9BD15802554620714

ESPECIE TIPO PAS/AUTOMOVEL COMBUSTIVEL GASOLINA

MARCA/MODELO FIAT/UNO MILLE FIRE ANO FAB. 2004 ANO MOD. 2005

CAP/ROT/CIL 005P/055CV CATEGORIA OFICIAL COR PREDOMINANTE BRANCA

SEM RESTRICAO NACIONAL OBSERVAÇÕES

LOCAL BOM PRINCÍPIO DATA 14/10/04

Carlos Utiliani dos Santos  
Diretor - Presidente

**REPÚBLICA FEDERATIVA DO BRASIL**  
**MINISTÉRIO DAS FINANÇAS**

DETRAN - RS Nº 9187218831

16762891472

CERTIFICADO DE REGISTRO DE VEICULO

VIA 01 COD. RENAVAM 350408696 RNTRC \*\*\*\*\*

NOME/ENDEREÇO: PREFEITURA MUNICIPAL BOM PRINCÍPIO  
0 AV GUILHERME WINTER, 65  
BOM PRINCÍPIO

OPF/ONR 90.873.787/0001-99 PLACA ISH7392

NOME ANTERIOR: RITMO VEICULOS LTDA

PLACA ANTIJUF NFISCAL CHASSI 9BD17164LC5777649

ESPECIE TIPO PAS/AUTOMOVEL COMBUSTIVEL ALCO/GASOL

MARCA/MODELO FIAT/PALIO FIRE ECONOMY ANO FAB. 2011 ANO MOD. 2012

CAP/ROT/CIL 5P/075CV CATEGORIA OFICIAL COR PREDOMINANTE BRANCA

S/REST; NAC OBSERVAÇÕES

LOCAL BOM PRINCÍPIO DATA 24/09/11

Alcides Barcellos  
Diretor - Presidente

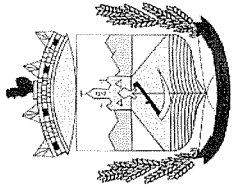

**MUNICÍPIO DE BOM PRINCÍPIO**  
Estado do Rio Grande do Sul

**REPÚBLICA FEDERATIVA DO BRASIL**  
**MINISTÉRIO DAS CIDADES**

DETRAN - RS Nº 014697625400  
04825135751

CERTIFICADO DE REGISTRO DE VEÍCULO

VIA	COD. RENAVAM	RNTRC
01	00728224274	*****#*#*#*#*
NOME/ENDEREÇO		
PREF. MUN. DE BOM PRINCÍPIO		
RUA GUILHERME WINTER, 65		
BOM PRINCÍPIO		
OPFICINA	PLACA	
90.873.787/0001-59	1J06208	
NOME ANTERIOR		
MONTREAL LTDA		
PLACA ANT./UF	CHASSI	
1J06408	5BFXK84F1X0014343	
ESPECIE TIPO		
CAR/CAMINHÃO/BASCULANTE		
COMBUSTIVEL		
DIESEL		
MARCA/MODELO	ANO FAB.	LANG MOD.
FORD/F1A000 160	1994	1995
CAP/PO/CIL	CATEGORIA	COR PREDOMINANTE
14.10FET/165CV	OFICIAL	BRANCA
OBSERVAÇÕES		
S/REST; NAC; CMT 21		
LOCAL	DATA	
BOM PRINCÍPIO	27/04/19	

Assessoria Pias Barbosa  
Secretaria de Transportes  
DETRAN

**REPÚBLICA FEDERATIVA DO BRASIL**  
**MINISTÉRIO DAS CIDADES**

DETRAN - RS Nº 9191796984  
84741476900

CERTIFICADO DE REGISTRO DE VEÍCULO

VIA	COD. RENAVAM	RNTRC
01	3396444540	*****#*#*#*#*
NOME/ENDEREÇO		
PREFEITURA MUNICIPAL DE BOM PRINCÍPIO		
RUA GUILHERME WINTER/ CENTRO		
BOM PRINCÍPIO		
OPFICINA	PLACA	
90.873.787/0001-99	1G03828	
NOME ANTERIOR		
SHARK MAQUINAS PARA CONSTRUCAO LT		
PLACA ANT./UF	CHASSI	
NFISCAL	N9AH20930	
ESPECIE TIPO		
TRATOR DE RODAS		
COMBUSTIVEL		
DIESEL		
MARCA/MODELO	ANO FAB.	LANG MOD.
M. A. /NEW HOLLAND	2009	2009
CAP/PO/CIL	CATEGORIA	COR PREDOMINANTE
000.00T/094CV	OFICIAL	AMARELA
OBSERVAÇÕES		
S/REST; NAC		
LOCAL	DATA	
BOM PRINCÍPIO	10/01/12	

Assessoria Pias Barbosa  
Secretaria de Transportes  
DETRAN



**MUNICÍPIO DE BOM PRINCÍPIO**  
**Estado do Rio Grande do Sul**

**Justificativa de valor**

**Lotes 1, 2, 3, e 5**

Veículos apresentam desgaste excessivo próprio do tempo de utilização, além de defecções mecânicas e na lataria que redundariam em alto valor de conserto, maior do que o valor de avaliação. Isto posto, a comissão optou por estabelecer valor inicial abaixo da Tabela Fipe, utilizada com referência.

**Lote 4**

Veículo batido na dianteira, por isto esta comissão opta em reduzir substancialmente o valor, em relação ao da tabela FIPE, utilizada como referência.

**Lote 6**

A retroescavadeira tem considerável quantidade de horas trabalhadas, o que prejudica sua utilização no serviço público pela demanda envolvida. Por este motivo, esta comissão reduziu o valor de pedida inicial em pouco menos de 30%, relativo ao valor atualizado do bem junto ao sistema de patrimônio.

**Lote 7**

Peças sem garantia de funcionamento, obsoletas.

Bom Princípio, 02 de fevereiro de 2021

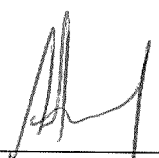
  
ADRIANO MALDANER  
**Presidente**

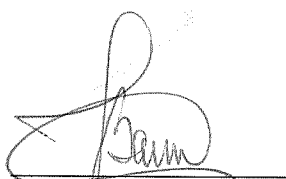
  
JACOB ADELMO  
BAUMGRATZ  
**Membro**

  
ADRIANO ARTUS  
**Membro**