

PREFEITURA MUNICIPAL DE BOM PRINCÍPIO
 APROVADO
 Exp. N° 107/2020 Em 03/09/2020
 Licença para Construção N° 065



 CARLOS AURELIO ALTMANN
 ENG. CIVIL - CREA-RS: 51.952
 PREFEITURA MUNICIPAL DE
 BOM PRINCÍPIO



PREFEITURA MUNICIPAL DE
BOM PRINCÍPIO

Av. Guilherme Winter, 65 - centro - Bom Princípio - RS
 Fone: (51) 3634 1122 - CEP 95 765 - 000

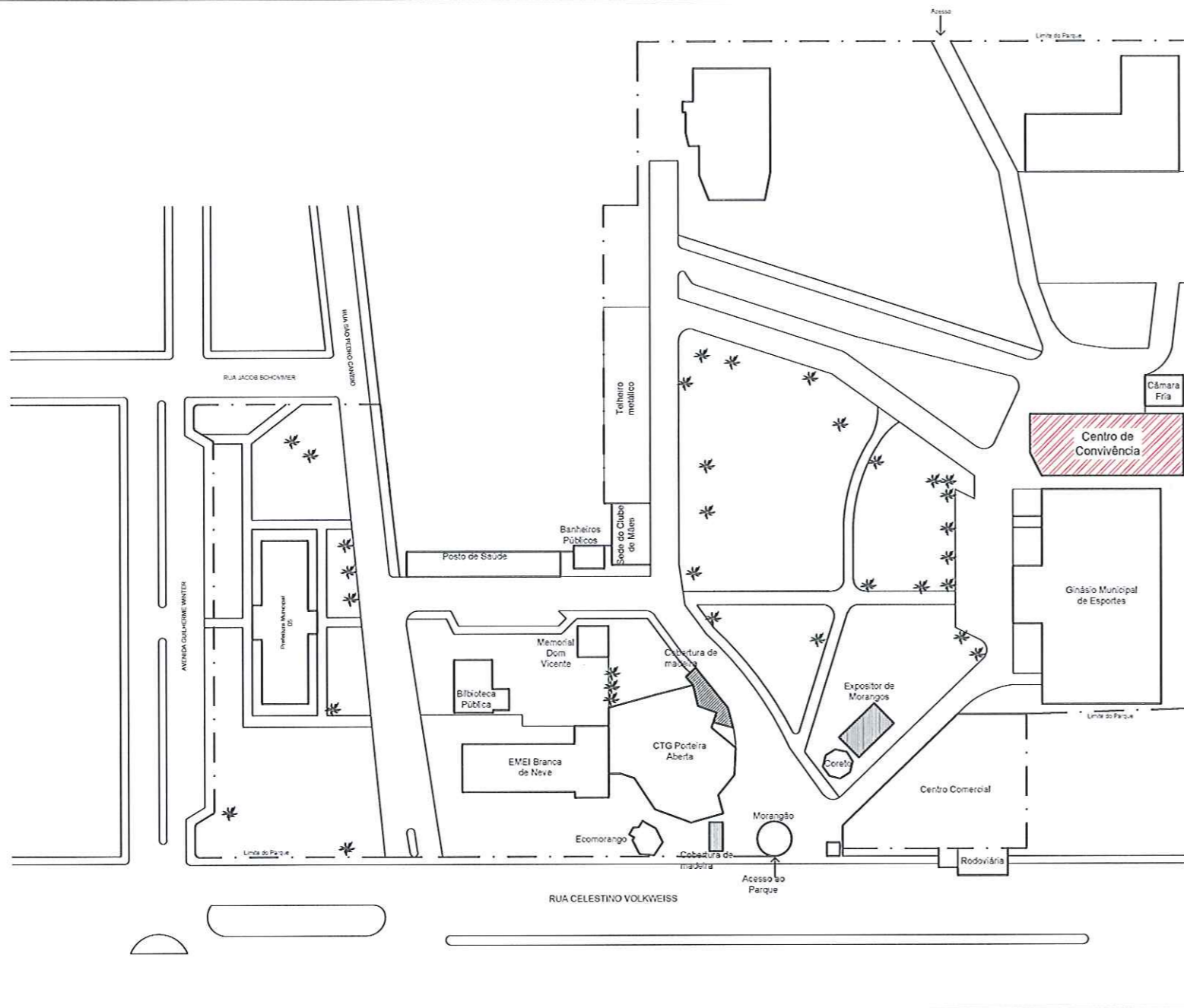
TÍTULO: REFORMA CENTRO DE CONVIVÊNCIAS		ÁREA: 674,40 m²
OBJETIVO: PLANTA DE SITUAÇÃO		ESCALA:
LOCAL: PARQUE MUNICIPAL, CENTRO, BOM PRINCÍPIO - RS		DATA: AGO/2020
PROPRIETÁRIOS:  MUNICÍPIO DE BOM PRINCÍPIO Fábio Persh - Prefeito Municipal		PRANCHA: 01/08
IMÓVEL: URBANO	MATRÍCULA:	
DESENHO TÉCNICO: Rafael Müller München	RESP. TÉCNICO:  CARLOS AURELIO ALTMANN Engenheiro Civil - CREA/RS 51.952 Secretaria de Infraestrutura	



PREFEITURA MUNICIPAL DE BOM PRINCÍPIO
APROVADO
 Exp. Nº 107/2020 Em 03/09/2020
 Licença para Construção Nº 065

Carlos
 CARLOS AURELIO ALTMANN
 ENG. CIVIL - CREA-RS: 51.952
 PREFEITURA MUNICIPAL DE
 BOM PRINCÍPIO



**PREFEITURA MUNICIPAL DE
 BOM PRINCÍPIO**
 Av. Guilherme Winter, 65 - centro - Bom Princípio - RS
 Fone: (51) 3634 1122 - CEP 95 765 - 000

TÍTULO: REFORMA CENTRO DE CONVIVÊNCIAS		ÁREA: 674,40 m²
OBJETIVO: PLANTA DE LOCALIZAÇÃO		ESCALA: -
LOCAL: PARQUE MUNICIPAL, CENTRO, BOM PRINCÍPIO - RS		DATA: AGO/2020
PROPRIETÁRIOS: <i>Fábio Persh</i> MUNICÍPIO DE BOM PRINCÍPIO Fábio Persh - Prefeito Municipal		PRANCHA: 02/08
IMÓVEL: URBANO	MATRÍCULA:	
DESENHO TÉCNICO: Rafael Müller München	RESP. TÉCNICO: <i>Carlos</i> CARLOS AURELIO ALTMANN Engenheiro Civil - CREA/RS 51.952 Secretaria de Infraestrutura	

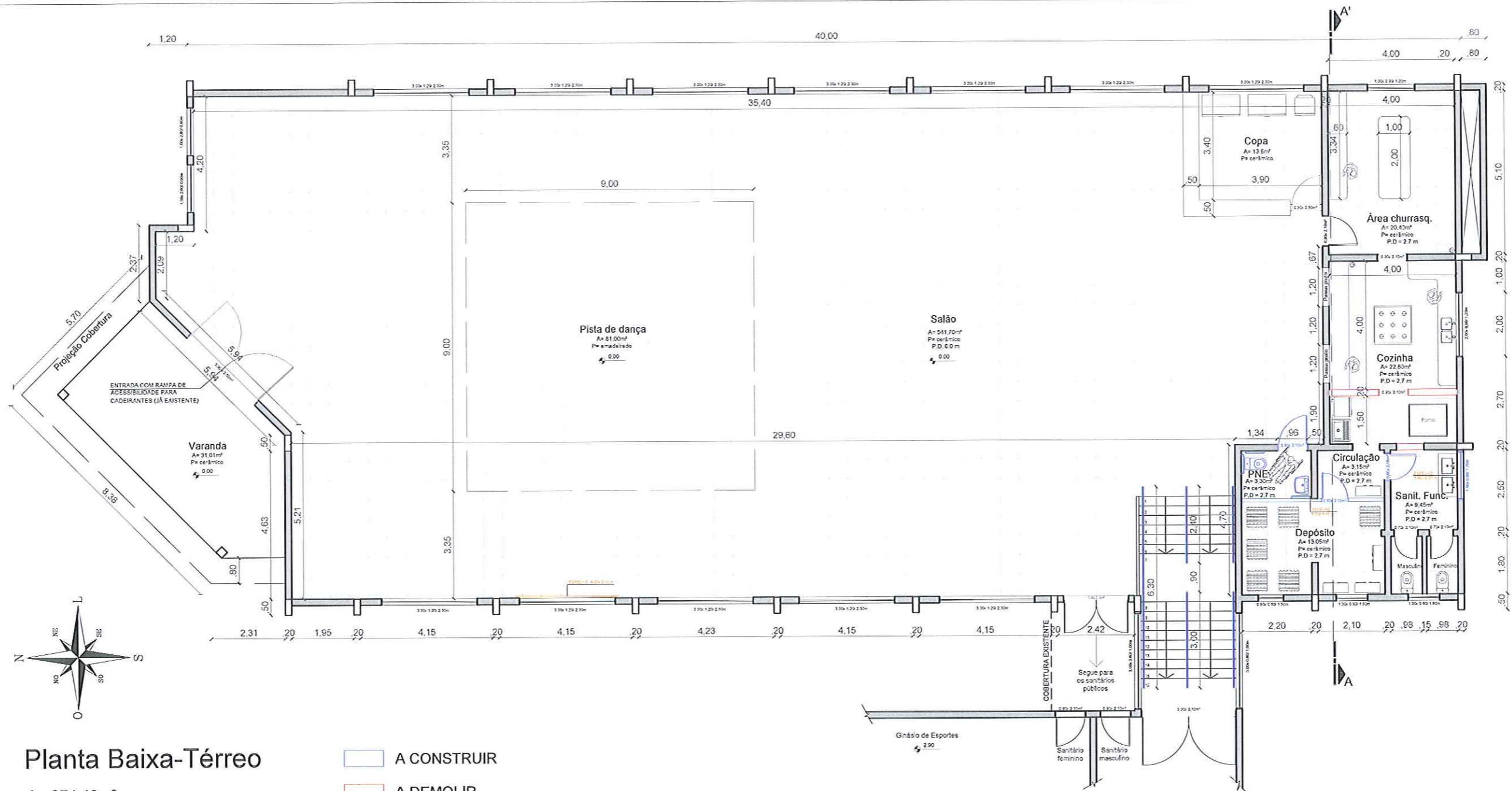

Planta Baixa-Térreo
 A= 674,40m²

A CONSTRUIR
 A DEMOLIR

PREFEITURA MUNICIPAL DE BOM PRINCÍPIO
 APROVADO
 Exp. Nº 107/2020 em 03/09/2020
 Licença para Construção Nº 065

 CARLOS AURELIO ALTMANN
 ENG. CIVIL - CREA-RS: 51.952
 PREFEITURA MUNICIPAL DE
 BOM PRINCÍPIO

 PREFEITURA MUNICIPAL DE BOM PRINCÍPIO Av. Guilherme Winter, 65 - centro - Bom Princípio - RS Fone: (51) 3634 1122 - CEP 95 765 - 000	TÍTULO:	REFORMA CENTRO DE CONVIVÊNCIAS	ÁREA:	674,40 m ²
	OBJETIVO:	PLANTA BAIXA, PAV. TÉRREO	ESCALA:	-
	LOCAL:	PARQUE MUNICIPAL, CENTRO, BOM PRINCÍPIO - RS	DATA:	AGO/2020
	PROPRIETÁRIOS:	MUNICÍPIO DE BOM PRINCÍPIO Fábio Persh - Prefeito Municipal	PRANCHA:	03/08
IMÓVEL:	URBANO	MATRÍCULA:		
DESENHO TÉCNICO:	Rafael Müller München	RESP. TÉCNICO:	 CARLOS AURELIO ALTMANN Engenheiro Civil - CREA/RS 51.952 Secretária de Infraestrutura	

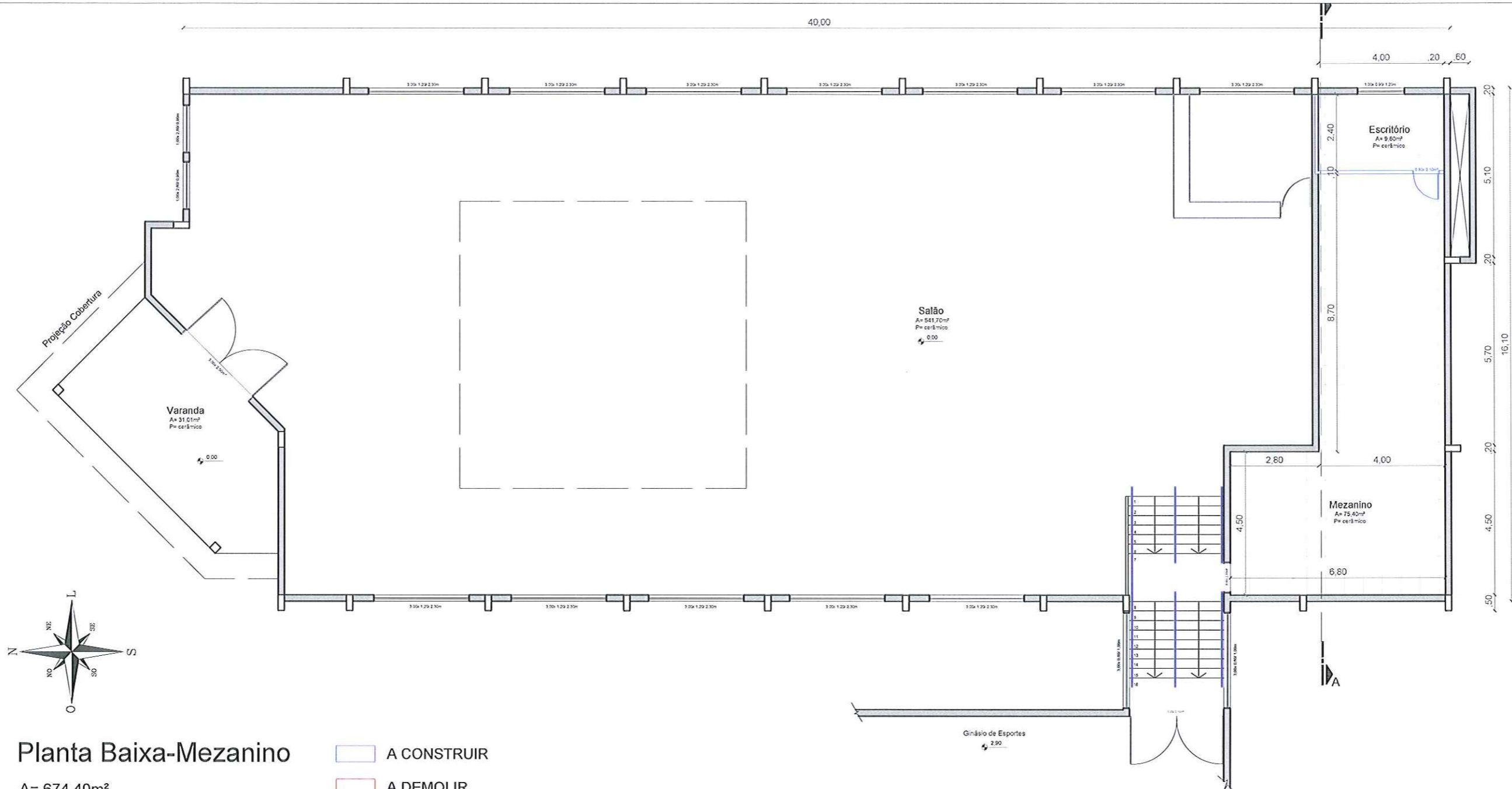

Planta Baixa-Mezanino
A= 674,40m²

- A CONSTRUIR
- A DEMOLIR

PREFEITURA MUNICIPAL DE BOM PRINCÍPIO
 APROVADO
 Exp. Nº 107/2020 de 03/09/2020
 Licença para Construção Nº 065

[Signature]
 CARLOS AURELIO ALTMANN
 ENG. CIVIL - CREA-RS: 51.952
 PREFEITURA MUNICIPAL DE BOM PRINCÍPIO

 PREFEITURA MUNICIPAL DE BOM PRINCÍPIO Av. Guilherme Winter, 65 - centro - Bom Princípio -RS Fone: (51) 3634 1122 - CEP 95 765 - 000	TÍTULO: REFORMA CENTRO DE CONVIVÊNCIAS		ÁREA: 674,40 m ²
	OBJETIVO: PLANTA BAIXA, PAV. MEZANINO		ESCALA: -
LOCAL: PARQUE MUNICIPAL, CENTRO, BOM PRINCÍPIO - RS		DATA: AGO/2020	
PROPRIETÁRIOS: <i>[Signature]</i> MUNICÍPIO DE BOM PRINCÍPIO Fábio Persh - Prefeito Municipal		PRANCHA: 04/08	
IMÓVEL: URBANO	MATRÍCULA: -		
DESENHO TÉCNICO: Rafael Müller München	RESP. TÉCNICO: <i>[Signature]</i> CARLOS AURELIO ALTMANN Engenheiro Civil - CREA/RS 51.952 Secretária de Infraestrutura		



Fachada Sul

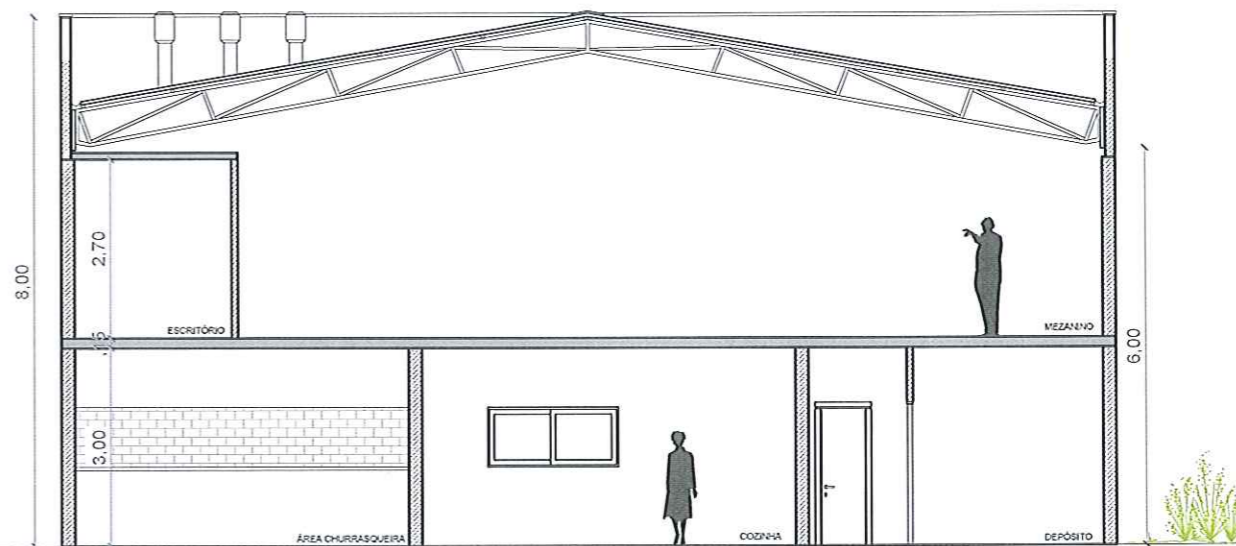

Corte AA

PREFEITURA MUNICIPAL DE BOM PRINCÍPIO
 APROVADO
 Exp. Nº 107/2020 Em 03/09/2020
 Licença para Construção Nº 065

 CARLOS AURELIO ALTMANN
 ENG. CIVIL - CREA-RS: 51.952
 PREFEITURA MUNICIPAL DE
 BOM PRINCÍPIO

 PREFEITURA MUNICIPAL DE BOM PRINCÍPIO Av. Guilherme Winter, 65 - centro - Bom Princípio -RS Fone: (51) 3634 1122 - CEP 95 765 - 000	TÍTULO: REFORMA CENTRO DE CONVIVÊNCIAS	ÁREA: 674,40 m² ESCALA: DATA: AGO/2020
	OBJETIVO: CORTE E FACHADA	PRANCHA: 05/08
	LOCAL: PARQUE MUNICIPAL, CENTRO, BOM PRINCÍPIO - RS	
	PROPRIETÁRIOS:  MUNICÍPIO DE BOM PRINCÍPIO Fábio Persh - Prefeito Municipal	IMÓVEL: URBANO
DESENHO TÉCNICO: Rafael Müller München	RESP. TÉCNICO:  CARLOS AURELIO ALTMANN Engenheiro Civil - CREA/RS 51.952 Secretária de Infraestrutura	

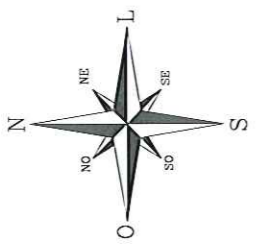
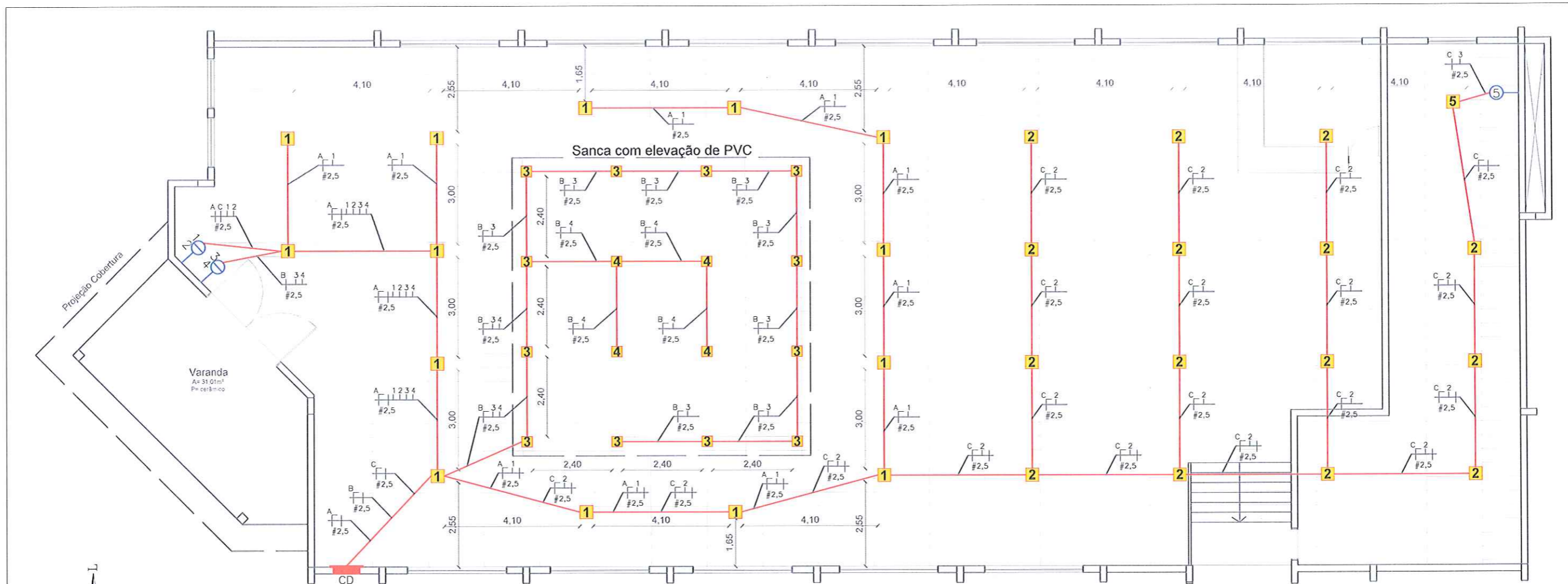

Planta Elétrica

A= 674,40m²

- 1** LUMINÁRIA TIPO SPOT, DE SOBREPOR, COM 2 LÂMPADAS FLUORESCENTES DE 15 W, SEM REATOR - (SALÃO)
- 2** LUMINÁRIA TIPO SPOT, DE SOBREPOR, COM 1 LÂMPADA FLUORESCENTE DE 15 W, SEM REATOR - (SANCA)
- 3** LUMINÁRIA TIPO SPOT, DE SOBREPOR, COM 1 LÂMPADA FLUORESCENTE (COLORIDA) DE 15 W, SEM REATOR - (SANCA)
- 4** LUMINÁRIA TIPO SPOT, DE SOBREPOR, COM 1 LÂMPADA FLUORESCENTE (COLORIDA) DE 15 W, SEM REATOR - (SANCA)

Circuito	Especificação	Condutor	Carga	Proteção (W/V)
A	Lâmpadas	3 X 2.5 mm²	210 W	16 A
B	Lâmpadas	3 X 2.5 mm²	240 W	16 A
C	Lâmpadas	3 X 2.5 mm²	240 W	16 A
			690 W	32 A

PREFEITURA MUNICIPAL DE BOM PRINCÍPIO
APROVADO
 Exp. Nº 107/2020 Em 03/09/2020
 Licença para Construção Nº 065

CA
 CARLOS AURELIO ALTMANN
 ENG. CIVIL - CREA-RS: 51.952
 PREFEITURA MUNICIPAL DE BOM PRINCÍPIO

 PREFEITURA MUNICIPAL DE BOM PRINCÍPIO Av. Guilherme Winter, 65 - centro - Bom Princípio - RS Fone: (51) 3634 1122 - CEP 95 765 - 000	TÍTULO:	REFORMA CENTRO DE CONVIVÊNCIAS	ÁREA:	674,40 m²
	OBJETIVO:	PLANTA ELÉTRICA FORRO	ESCALA:	-
	LOCAL:	PARQUE MUNICIPAL, CENTRO, BOM PRINCÍPIO - RS	DATA:	AGO/2020
	PROPRIETÁRIOS:	MUNICÍPIO DE BOM PRINCÍPIO Fábio Persh - Prefeito Municipal	PRANCHA:	06/08
	IMÓVEL:	URBANO	MATRÍCULA:	
DESENHO TÉCNICO:	Rafael Müller München	RESP. TÉCNICO:	 CARLOS AURELIO ALTMANN Engenheiro Civil - CREA/RS 51.952 Secretaria de Infraestrutura	

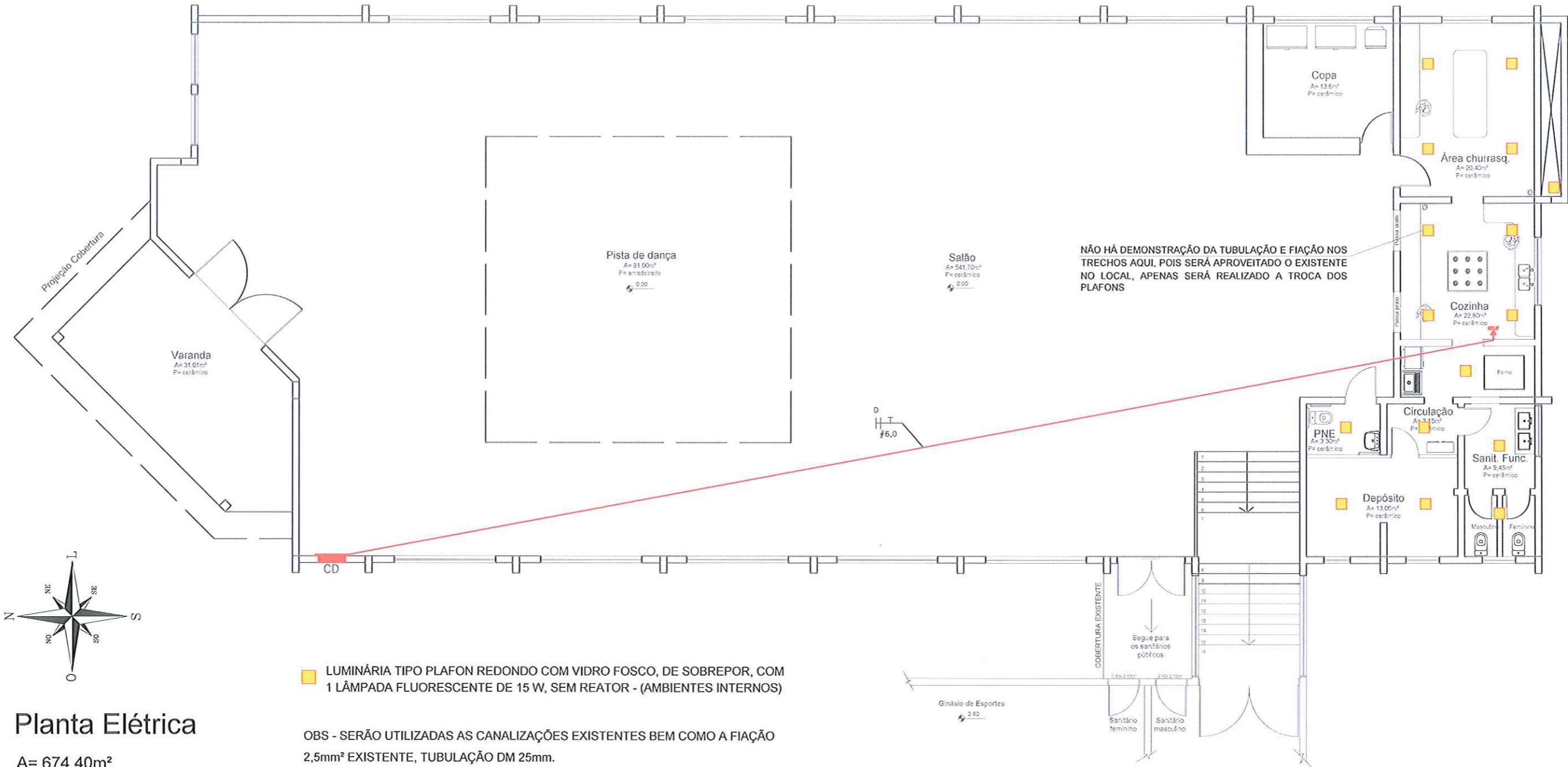

Planta Elétrica

A= 674,40m²

■ LUMINÁRIA TIPO PLAFON REDONDO COM VIDRO FOSCO, DE SOBREPOR, COM 1 LÂMPADA FLUORESCENTE DE 15 W, SEM REATOR - (AMBIENTES INTERNOS)

OBS - SERÃO UTILIZADAS AS CANALIZAÇÕES EXISTENTES BEM COMO A FIAÇÃO 2,5mm² EXISTENTE, TUBULAÇÃO DM 25mm.

PREFEITURA MUNICIPAL DE BOM PRINCÍPIO

Exp. Nº 107/2020 de 03.09.2020

Licença para Construção Nº 065

Carlos Aurelio Altmann
 CARLOS AURELIO ALTMANN
 ENG. CIVIL - CREA-RS: 51.952
 PREFEITURA MUNICIPAL DE BOM PRINCÍPIO

 PREFEITURA MUNICIPAL DE BOM PRINCÍPIO Av. Guilherme Winter, 65 - centro - Bom Princípio - RS Fone: (51) 3634 1122 - CEP 95 765 - 000	TÍTULO: <h2 style="text-align: center;">REFORMA CENTRO DE CONVIVÊNCIAS</h2>	ÁREA: 674,40 m² ESCALA: DATA: AGO/2020
	OBJETIVO: PLANTA ELÉTRICA PAV. TÉRREO	LOCAL: PARQUE MUNICIPAL, CENTRO, BOM PRINCÍPIO - RS
PROPRIETÁRIOS: <div style="text-align: right;">  MUNICÍPIO DE BOM PRINCÍPIO Fábio Persh - Prefeito Municipal </div>	INÓVEL: URBANO	MATRÍCULA:
DESENHO TÉCNICO: Rafael Müller München	RESP. TÉCNICO: <div style="text-align: right;">  CARLOS AURELIO ALTMANN Engenheiro Civil - CREA/RS 51.952 Secretaria de Infraestrutura </div>	

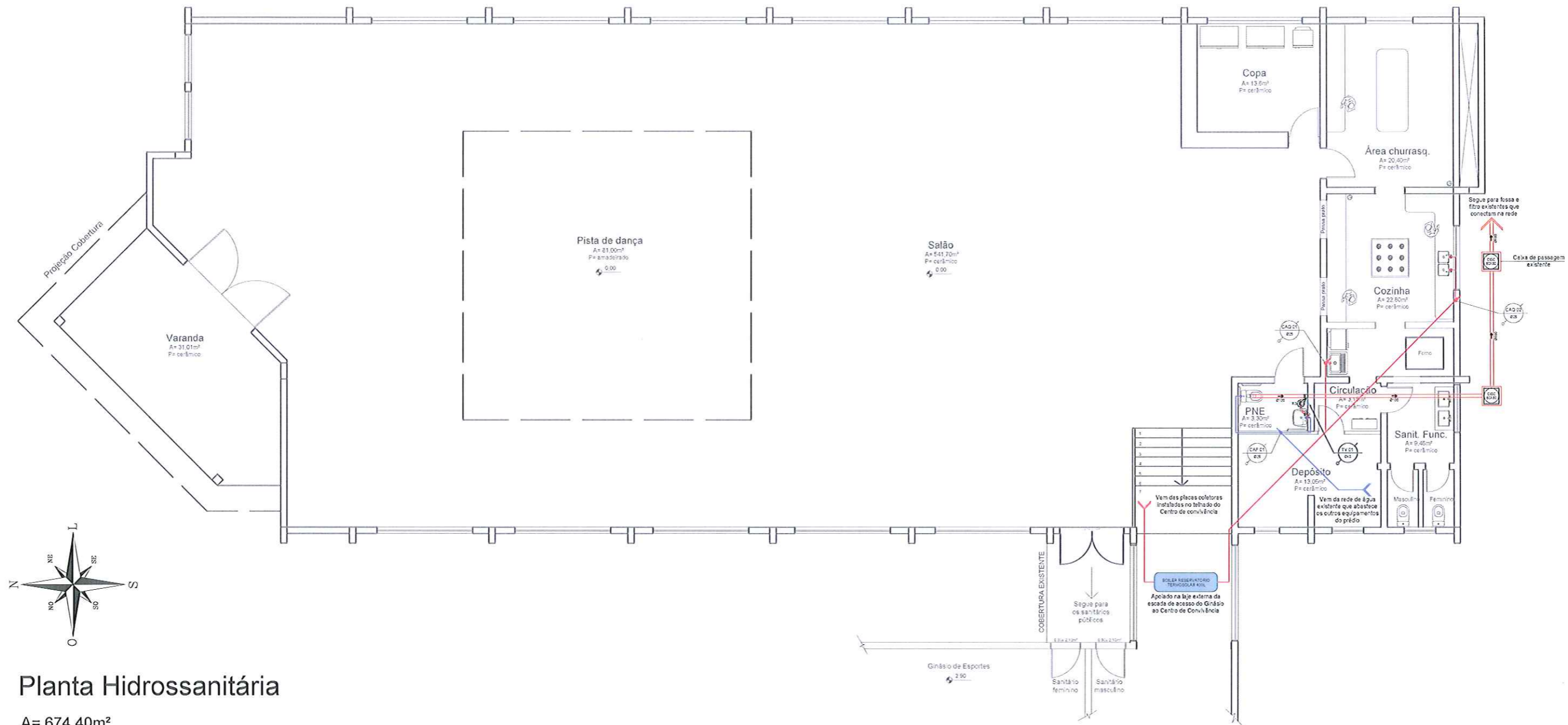

Planta Hidrossanitária
A= 674,40m²

PREFEITURA MUNICIPAL DE BOM PRINCÍPIO
APROVADO
 Exp. N° 107/2020 em 03 / 09 / 2020
 Licença para Construção N° 069

[Signature]
 CARLOS AURELIO ALTMANN
 ENG. CIVIL - CREA-RS: 51.952
 PREFEITURA MUNICIPAL DE
 BOM PRINCÍPIO

**PREFEITURA MUNICIPAL DE
 BOM PRINCÍPIO**
 Av. Guilherme Winter, 65 - centro - Bom Princípio - RS
 Fone: (51) 3634 1122 - CEP 95 765 - 000

TÍTULO: REFORMA CENTRO DE CONVIVÊNCIAS		ÁREA: 674,40 m ²
OBJETIVO: PLANTA HIDROSSANITÁRIA		ESCALA:
LOCAL: PARQUE MUNICIPAL, CENTRO, BOM PRINCÍPIO - RS		DATA: AGO/2020
PROPRIETÁRIOS: <i>[Signature]</i> MUNICÍPIO DE BOM PRINCÍPIO Fábio Persh - Prefeito Municipal		PRANCHA: 08/08
IMÓVEL: URBANO	MATRÍCULA:	
DESENHO TÉCNICO: Rafael Müller München	RESP. TÉCNICO: <i>[Signature]</i> CARLOS AURELIO ALTMANN Engenheiro Civil - CREA/RS 51.952 Secretaria de Infraestrutura	