

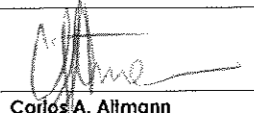

PREFEITURA MUNICIPAL DE BOM PRINCÍPIO
 Av. Guilherme Winter, 65 - centro - Bom Princípio -RS
 Fone: (51) 3634 1122 - CEP 95 765 - 000

TÍTULO: REFORMA EMEI BRANCA DE NEVE		ÁREA: 00,0m ² ESCALA: 1:50 DATA: NOV/2020
OBJETIVO: PLANTA SITUAÇÃO		PRANCHA: ARQ. 07
LOCAL: RUA IRMÃO MORETTO,		
PROPRIETÁRIO: <p style="text-align: center;">Município de Bom Princípio</p>		
RESPONSÁVEL TÉCNICO: <p style="text-align: center;">  Carlos A. Almann <small>CREA - 51.952</small> <small>Secretaria de Infraestrutura</small> </p>		

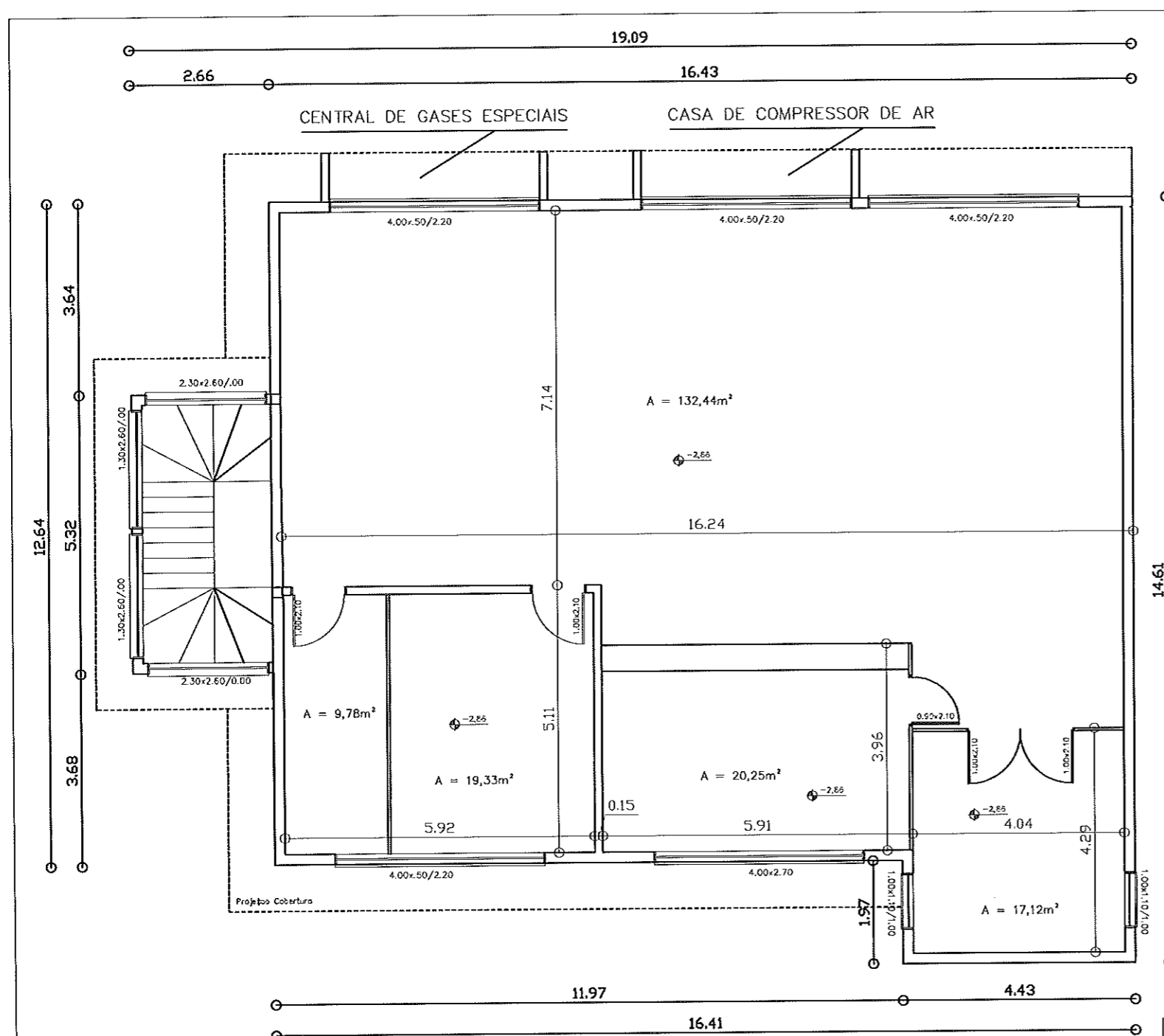

 PREFEITURA MUNICIPAL DE BOM PRINCÍPIO Av. Guilherme Winter, 55 - centro - Bom Princípio - RS Fone: (51) 3634-1122 - CEP 95 765 - 000	TÍTULO: REFORMA EMEI BRANCA DE NEVE	ÁREA: 00,0m² ESCALA: 1:50 DATA: NOV/2020
	OBJETIVO: PLANTA BAIXA - SUBSOLO	PRANCHA: ARQ. 01
	LOCAL: RUA IRMÃO MORETTO,	
	PROPRIETÁRIO: Município de Bom Princípio	RESPONSÁVEL TÉCNICO:  Carlos A. Allmann CREA - 51.952 Secretária de Infraestrutura

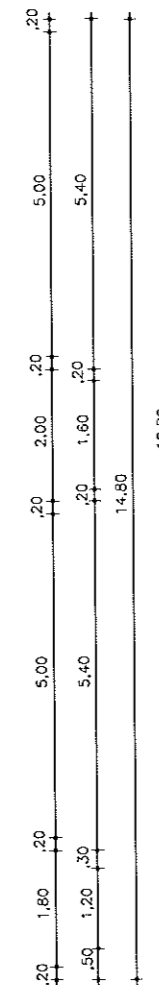
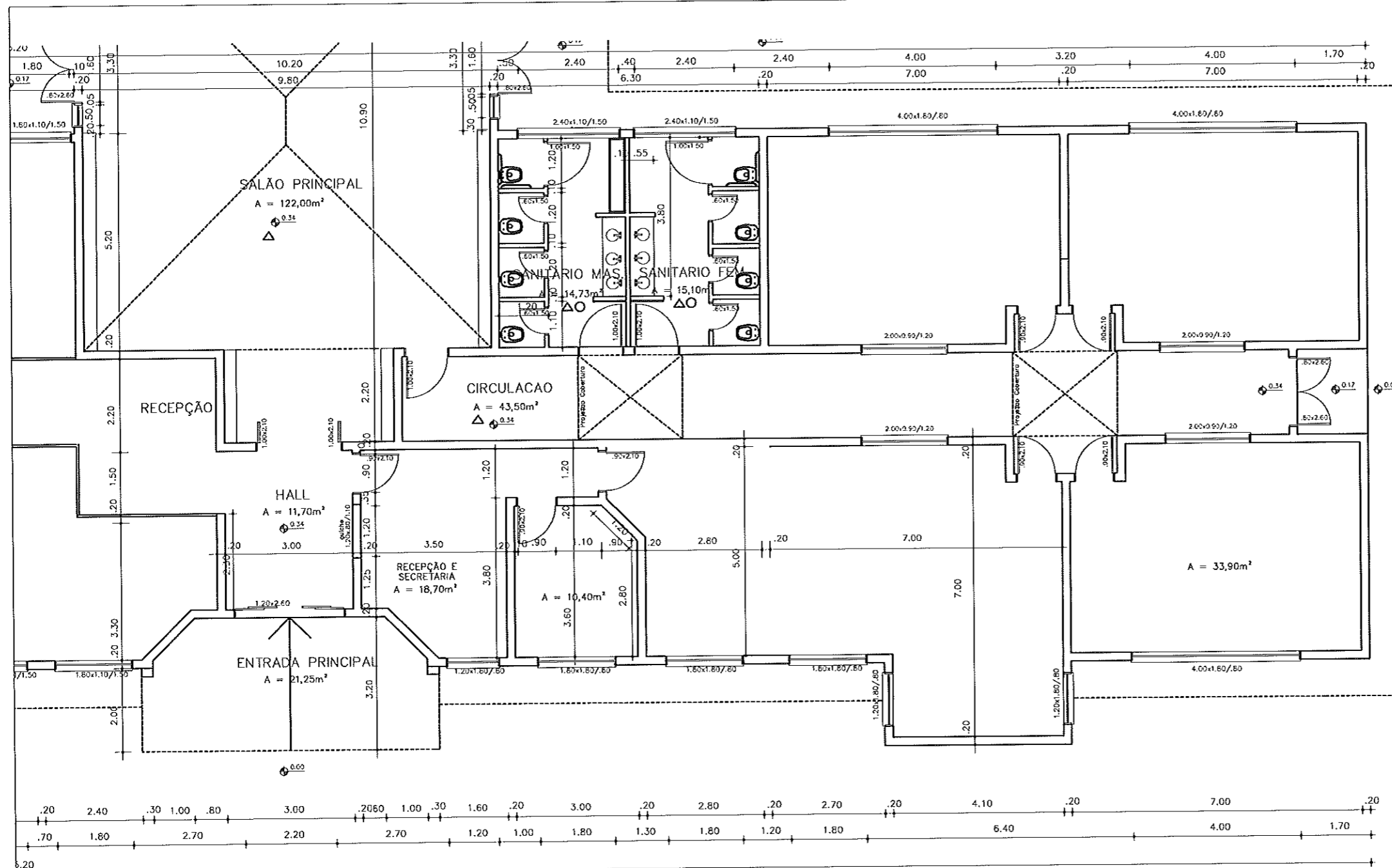

 PREFEITURA MUNICIPAL DE BOM PRINCÍPIO Av. Guilherme Winter, 65 - centro - Bom Princípio -RS Fone: (51) 3634 1122 - CEP 95 765 - 000	TÍTULO:	REFORMA EMEI BRANCA DE NEVE	ÁREA:	00,0m²
	OBJETIVO:	PLANTA BAIXA - MODULO 1	ESCALA:	1:50
	LOCAL:	RUA IRMÃO MORETTO,	DATA:	NOV/2020
	PROPRIETÁRIO:		FRANCHA:	ARQ. 02
	RESPONSÁVEL TÉCNICO:	 Carlos A. Altman CREA - 51.952 Secretário de Infraestrutura		

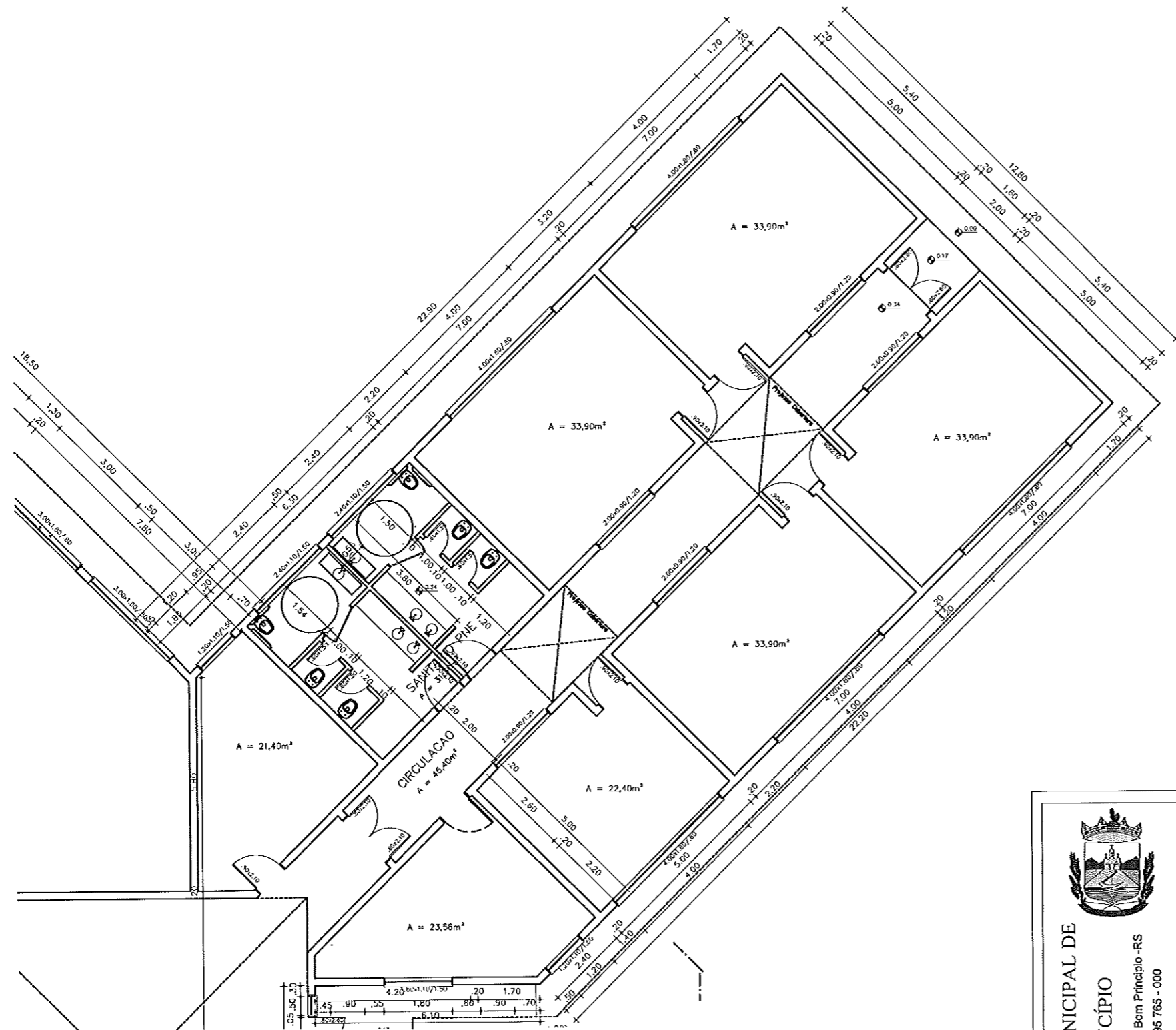

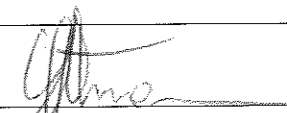
 PREFEITURA MUNICIPAL DE BOM PRINCÍPIO Av. Guilherme Winter, 65 - centro - Bom Princípio - RS Fone: (51) 3634 1122 - CEP 95 765 - 000	TÍTULO:	ÁREA: 00,0m²
	REFORMA EMEI BRANCA DE NEVE	ESCALA: 1:50
	OBJETIVO:	DATA: NOV/2020
	LOCAL:	PRANCHA: ARQ 03
PROPRIETÁRIO:	Município de Bom Princípio	
RESPONSÁVEL TÉCNICO:	 Carlos A. Altmann CREA - 51.952 Secretária de Infraestrutura	

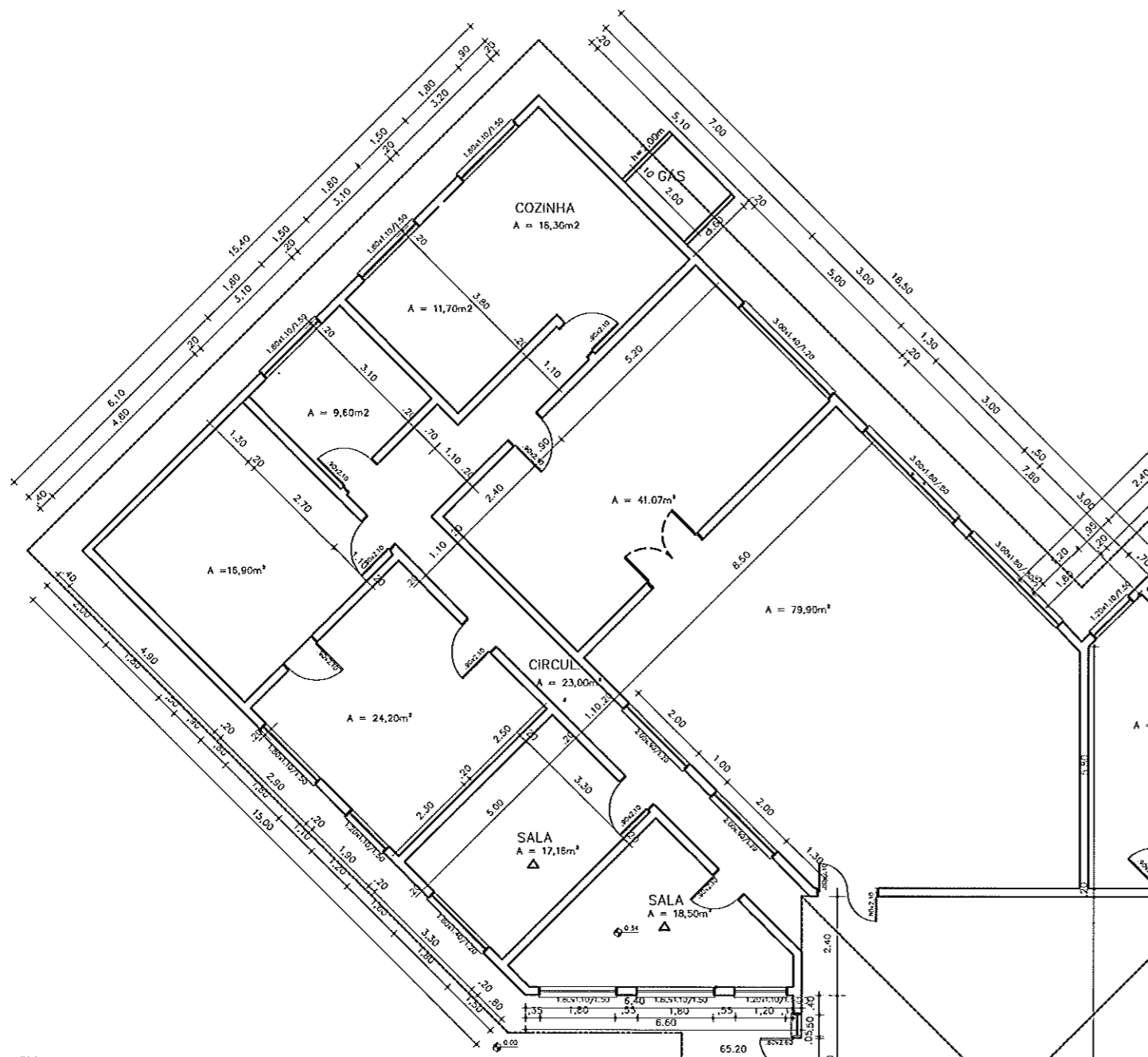

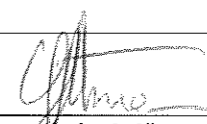

PREFEITURA MUNICIPAL DE
BOM PRINCÍPIO
 Av. Guilherme Winter, 65 - centro - Bom Princípio - RS
 Fone: (51) 3634 1122 - CEP 95 765 - 000

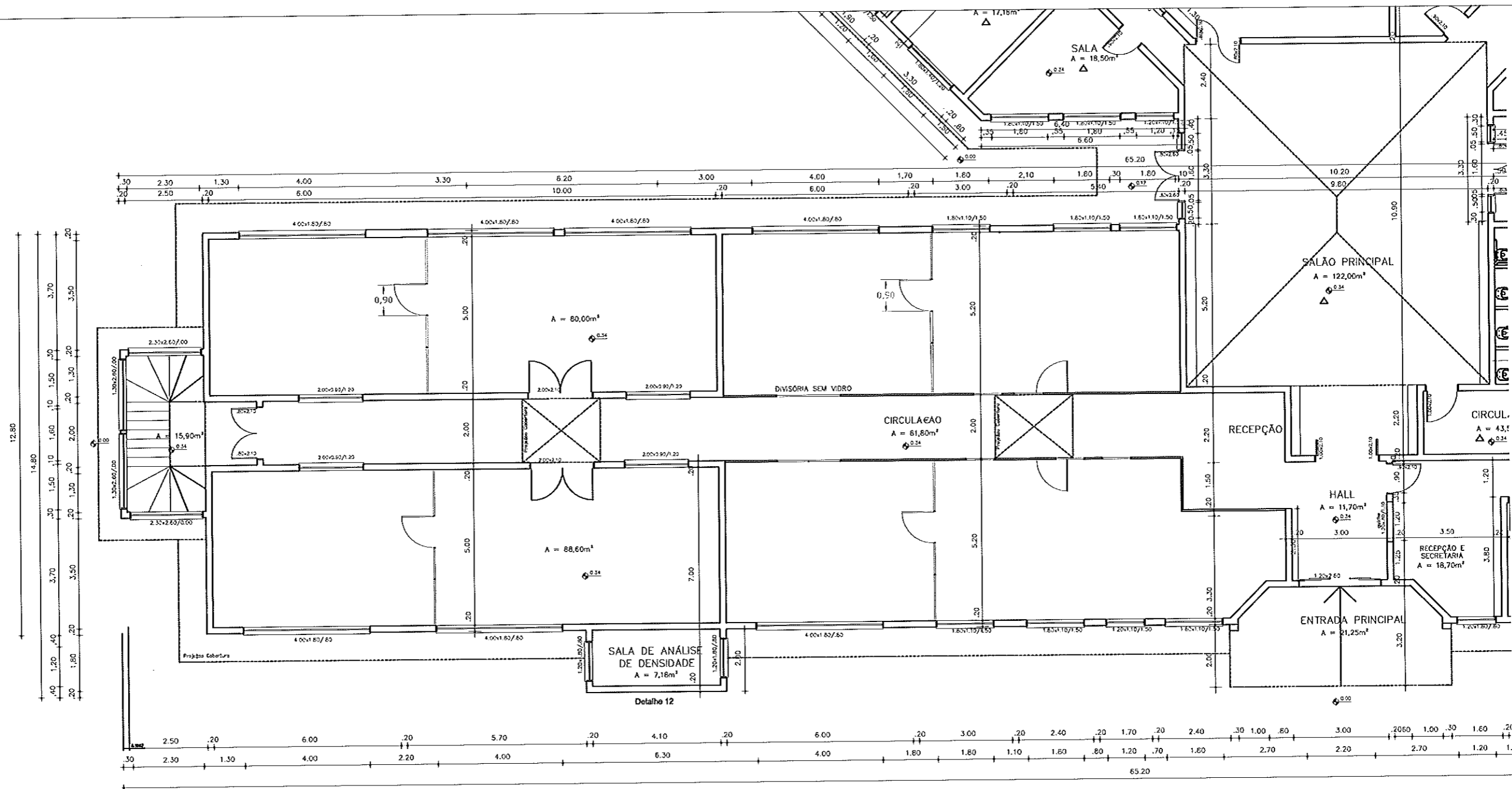
TÍTULO:	REFORMA EMEI BRANCA DE NEVE	ÁREA:	00,0m ²
OBJETIVO:	PLANTA BAIXA - MÓDULO 3	ESCALA:	1:50
LOCAL:	RUA IRMÃO MORETTO,	DATA:	NOV/2020
PRÓPRIETÁRIO:	Município de Bom Princípio	PRANCHA:	ARQ 04
RESPONSÁVEL TÉCNICO:	 Carlos A. Altman CREA - 51.952 Secretária de Infraestrutura		

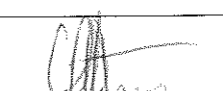

PREFEITURA MUNICIPAL DE
BOM PRINCÍPIO

Av. Guilherme Winter, 65 - centro - Bom Princípio - RS
Fone: (51) 3634 1122 - CEP 95 765 - 000

TÍTULO:	REFORMA EMEI BRANCA DE NEVE	ÁREA:	00,0m ²
OBJETIVO:	PLANTA BAIXA - MÓDULO 4	ESCALA:	1:50
LOCAL:	RUA IRMÃO MORETTO,	DATA:	NOV/2020
PROPRIETÁRIO:	Município de Bom Princípio	PRANCHA:	ARQ 05
RESPONSÁVEL TÉCNICO:	 Carlos A. Allmann CREA - 51.952 Secretaria de Infraestrutura		

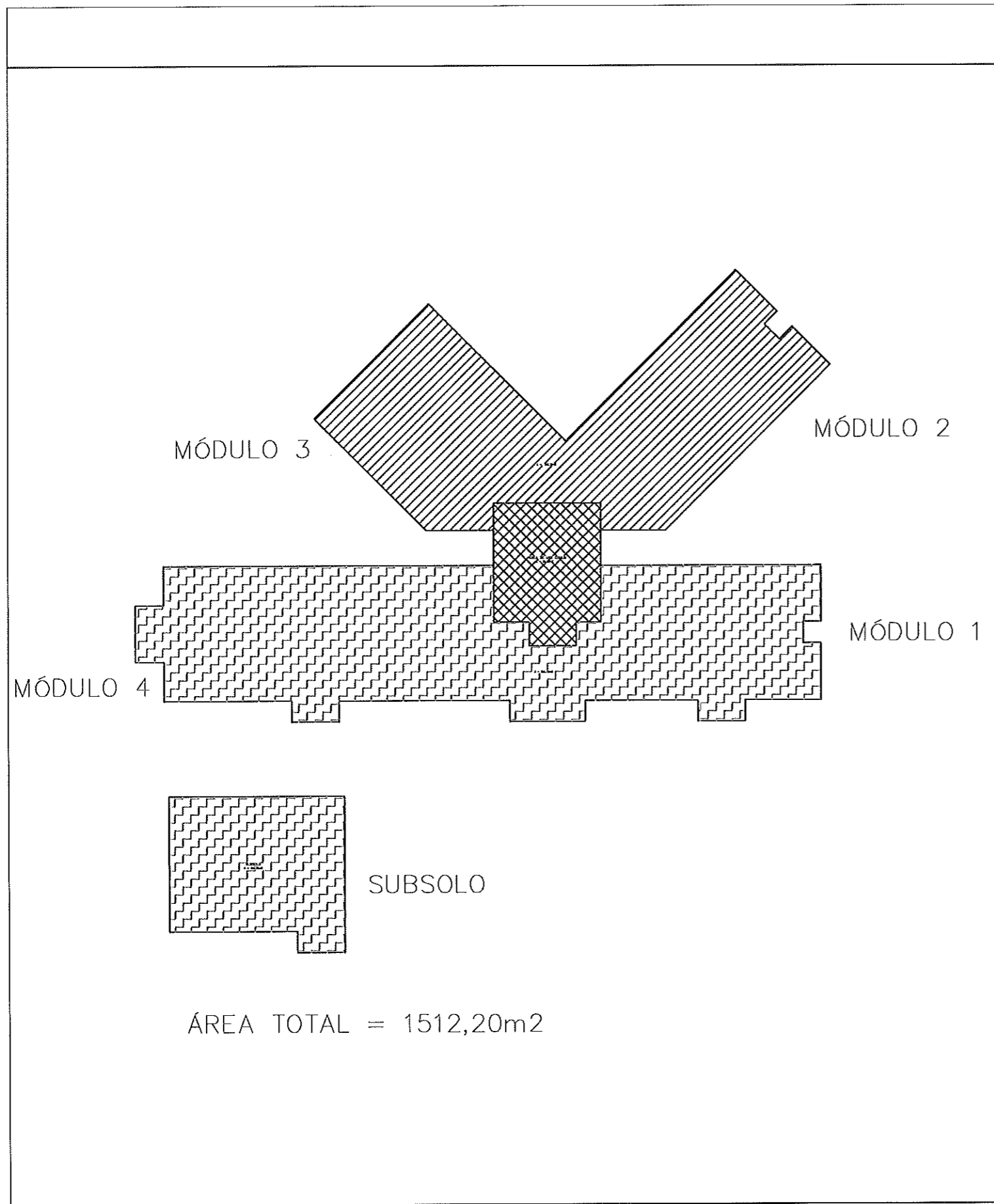

PREFEITURA MUNICIPAL DE
BOM PRINCÍPIO
 Av. Guilherme Winter, 65 - centro - Bom Princípio -RS
 Fone: (51) 3634-1122 - CEP 95 765 - 000

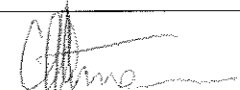
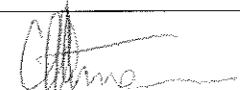
TÍTULO:		ÁREA: 00,0m ²
REFORMA EMEI BRANCA DE NEVE		ESCALA: 1:50
OBJETIVO:		DATA: NOV/2020
LOCALIZAÇÃO		FRANCHA: ARQ, 06
LOCAL: RUA IRMÃO MORETTO,		
PROPRIETÁRIO:		
 Município de Bom Princípio		
RESPONSÁVEL TÉCNICO:		 Carlos A. Allmann CREA - 51.932 Secretária de Infraestrutura