

COZINHA

A = 28,00m<sup>2</sup>

CAF - 01  
25 mm

RG

AREA  
SERVICO

  
**PREFEITURA MUNICIPAL DE  
 BOM PRINCÍPIO**  
 Av. Guilherme Winter, 65 - centro - Bom Princípio - RS  
 Fone: (51) 3634 1122 - CEP: 95 765 - 000

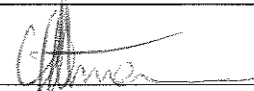
TÍTULO: <b>REFORMA EMEI BRANCA DE NEVE</b>		ÁREA: 00,0m <sup>2</sup>
OBJETIVO: REDE DE AGUA - CAF - 1		ESCALA: 1:50
LOCAL: RUA IRMÃO MORETTO,		DATA: NOV/2020
PRÓPRIETÁRIO:  <b>Município de Bom Princípio</b>		PRANCHA: <b>HIDRO 01</b>
RESPONSÁVEL TÉCNICO:   <b>Carlos A. Altmann</b> CREA - 51.952 Secretaria de Infraestrutura		

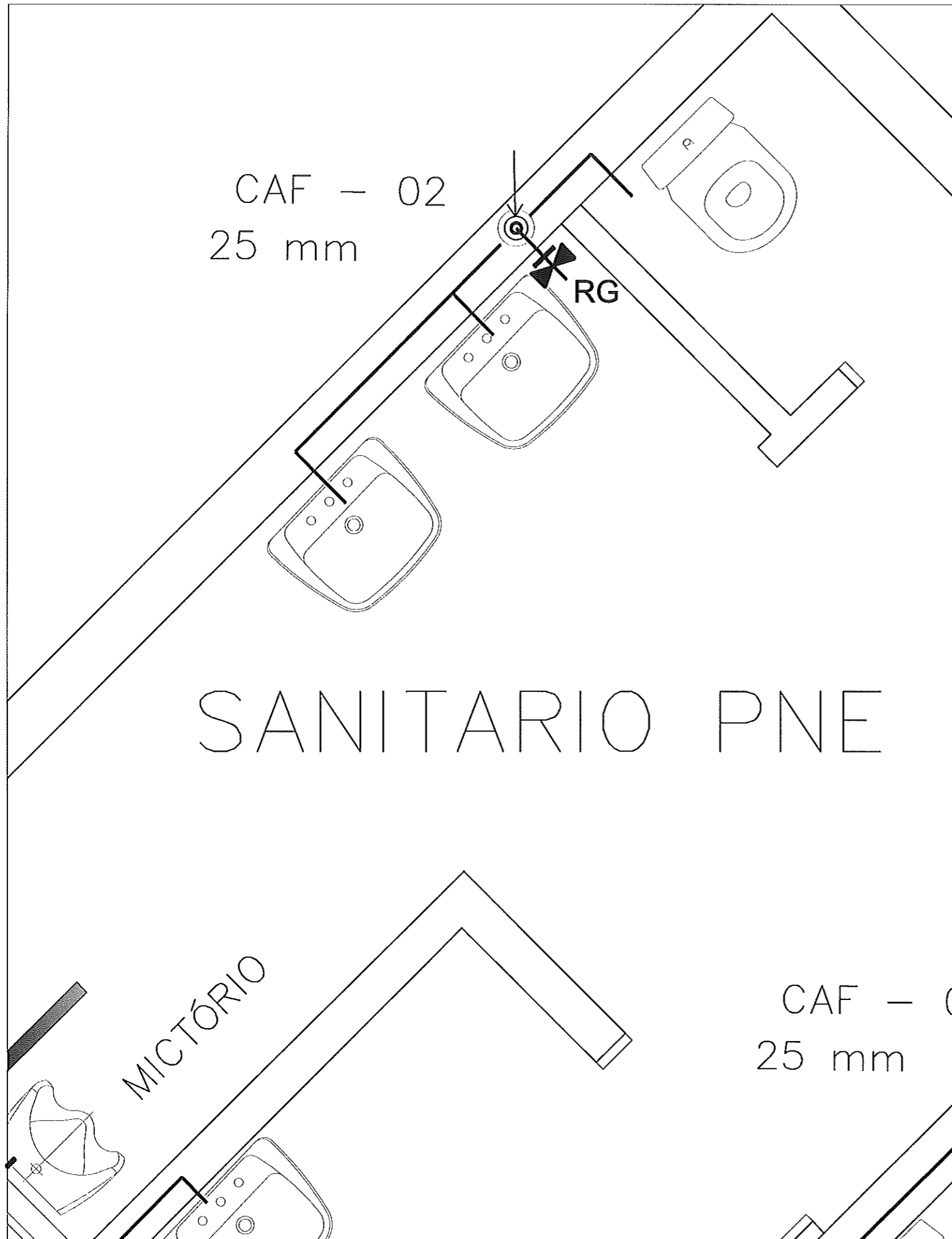

 <b>PREFEITURA MUNICIPAL DE BOM PRINCÍPIO</b> Av. Guilherme Winter, 65 - centro - Bom Princípio - RS Fone: (51) 3634 1122 - CEP: 95 765 - 000	TÍTULO:	ÁREA: 00,0m²
	<b>REFORMA EMEI BRANCA DE NEVE</b>	ESCALA: 1:50
OBJETIVO:	DATA: NOV/2020	PRANCHA: <b>HIDRO 02</b>
LOCAL: RUA IRMÃO MORETTO,	PROPRIETÁRIO:	
<b>Município de Bom Princípio</b>		
RESPONSÁVEL TÉCNICO:	 <b>Carlos A. Altmann</b> CREA - 51.952 Secretário de Infraestrutura	

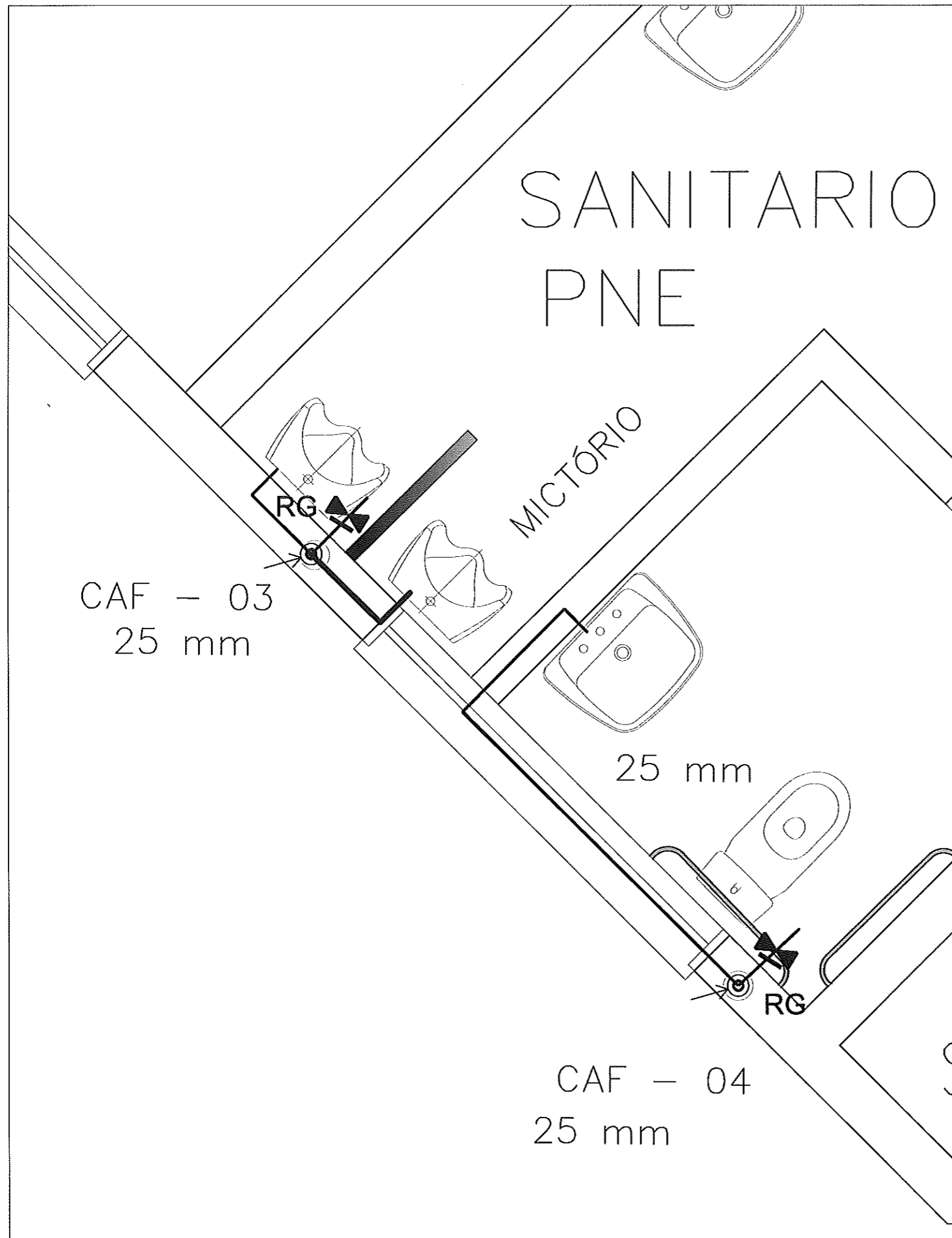

 <b>PREFEITURA MUNICIPAL DE BOM PRINCÍPIO</b> Av. Guilherme Winter, 65 - centro - Bom Princípio - RS Fone: (51) 3634 1122 - CEP 95 765 - 000	TÍTULO:	ÁREA: 00,0m <sup>2</sup>
	<b>REFORMA EMEI BRANCA DE NEVE</b>	ESCALA: 1:50
OBJETIVO:	REDE DE AGUA - CAF-3 - 4-	DATA: NOV/2020
LOCAL:	RUA IRMÃO MORETTO,	PRANCHA: <b>HIDRO 03</b>
PROPRIETÁRIO:	_____ <b>Município de Bom Princípio</b>	
RESPONSÁVEL TÉCNICO:	 <b>Carlos A. Altman</b> CREA - 51.952 Secretária de Infraestrutura	

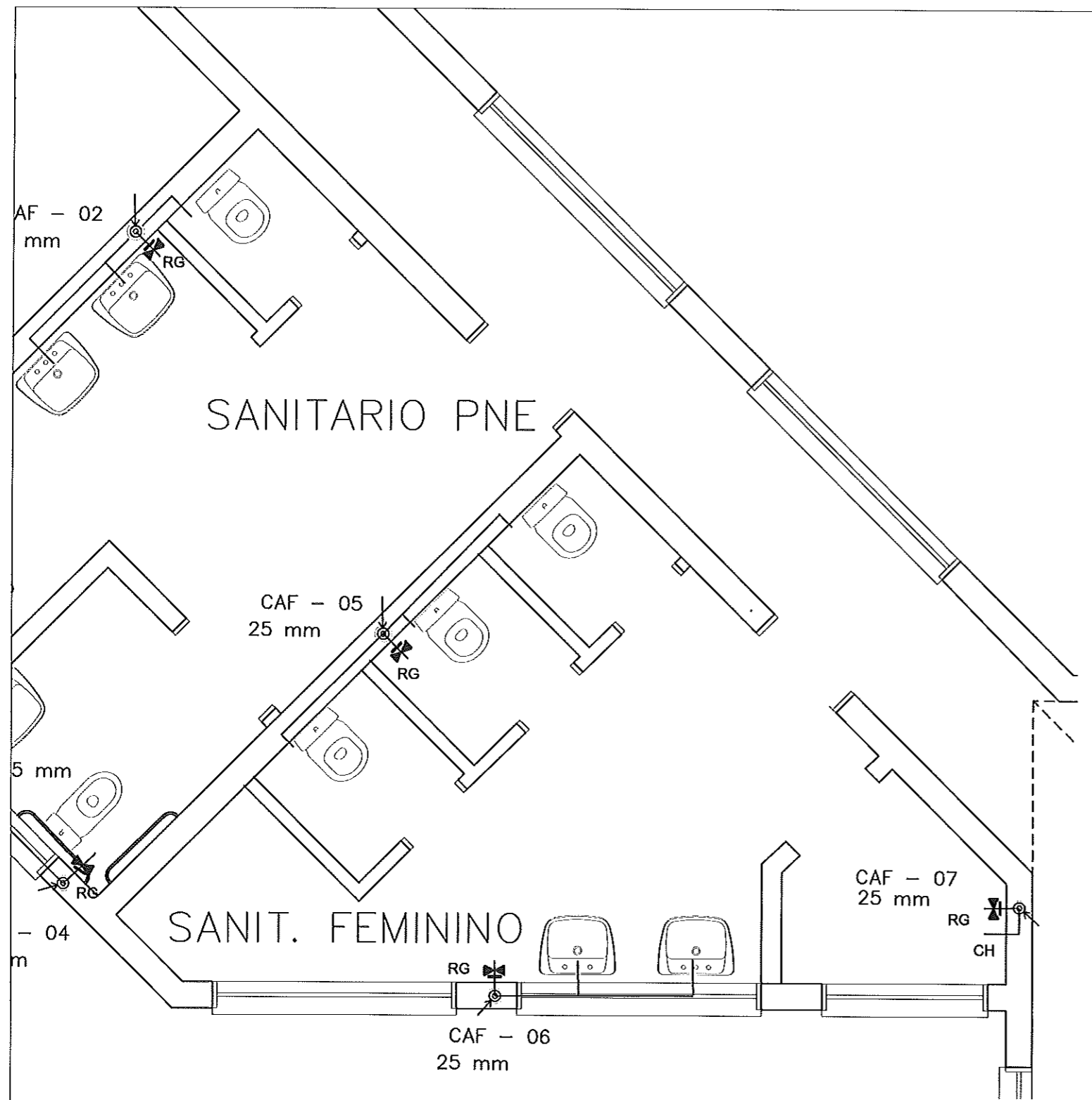

  
**PREFEITURA MUNICIPAL DE**  
**BOM PRINCÍPIO**  
 Av. Guilherme Winter, 65 - centro - Bom Princípio -RS  
 Fone: (51) 3634 1122 - CEP 95 765 - 000

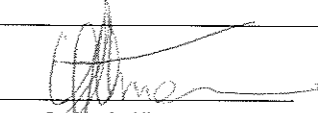
<b>TÍTULO:</b> REFORMA EMEI BRANCA DE NEVE		<b>ÁREA:</b> 00,0m <sup>2</sup>
<b>OBJETIVO:</b> REDE DE AGUA - CAF-5 , CAF-6 E CAF-7		<b>ESCALA:</b> 1:50
<b>LOCAL:</b> RUA IRMÃO MORETTO ,		<b>DATA:</b> NOV/2020
<b>PROPRIETÁRIO:</b>  <p style="text-align: center;"><b>Município de Bom Princípio</b></p>		<b>PRANCHA:</b> HIDRO 0 4
<b>RESPONSÁVEL TÉCNICO:</b>  <p style="text-align: center;">   <b>Carlos A. Allmann</b>  <small>CREA - 51.952</small>  <small>Secretaria de Infraestrutura</small> </p>		