

ÁREA TOTAL PRÉDIO = 1512,20m²

OBS. O MÓDULO 4 NÃO SERÁ OBJETO DA REFORMA.

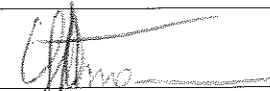

**PREFEITURA MUNICIPAL DE
BOM PRINCÍPIO**
Av. Guilherme Winter, 65 - centro - Bom Princípio -RS
Fone: (51) 3634 1122 - CEP 95 765 - 000

TÍTULO: REFORMA EMEI BRANCA DE NEVE		ÁREA: 00,0m ²
		ESCALA: 1:50
		DATA: NOV/2020
OBJETIVO: LOCALIZAÇÃO DOS MÓDULOS	PRANCHA: ARQ. 0 1	
LOCAL: RUA IRMÃO MORETTO,		
PROPRIETÁRIO: Município de Bom Princípio		
RESPONSÁVEL TÉCNICO:  Carlos A. Allmann CREA - 51.952 Secretária de Infraestrutura		

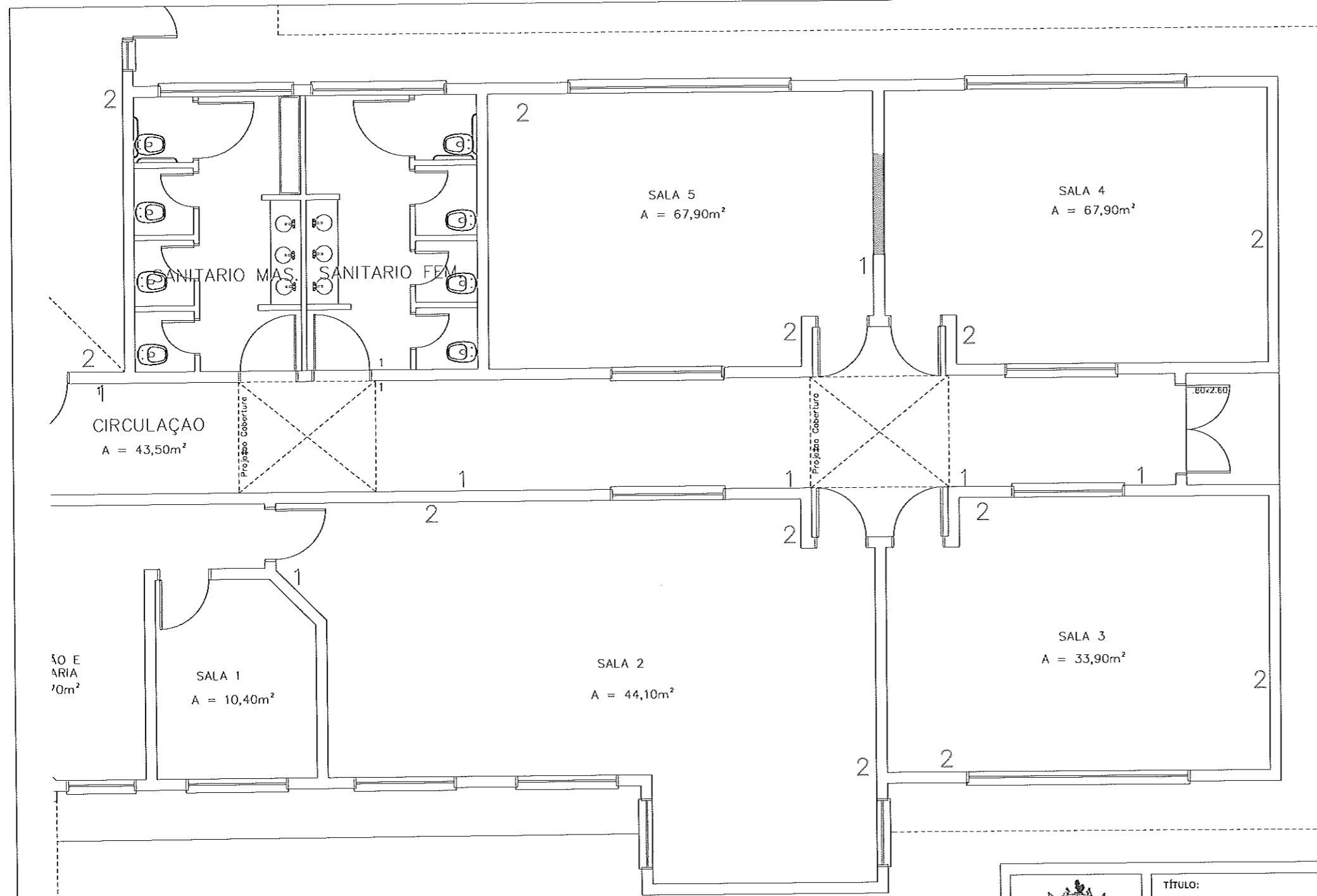

- 1 PONTOS A SEREM RETIRADOS (PTOS COM H= 0,30 m)
- 2 PONTOS A SEREM COLOCADOS (PTOS COM H= 1,20 m)

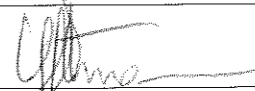
 PREFEITURA MUNICIPAL DE BOM PRINCÍPIO <small>Av. Guilherme Winter, 65 - centro - Bom Princípio - RS Fone: (51) 3634 1122 - CEP 95 765 - 000</small>	TÍTULO: REFORMA EMEI BRANCA DE NEVE	ÁREA: 00,0m ² ESCALA: 1:50 DATA: NOV/2020
	OBJETIVO: REDE ELETRICA - MODULO I	PRANCHA: ELETR 01
	LOCAL: RUA IRMÃO MORETTO,	PROPRIETÁRIO:
	Município de Bom Princípio	
	RESPONSÁVEL TÉCNICO: <div style="text-align: center;">  Celso A. Allmann <small>CREA - 51.952 Secretaria de Infraestrutura</small> </div>	

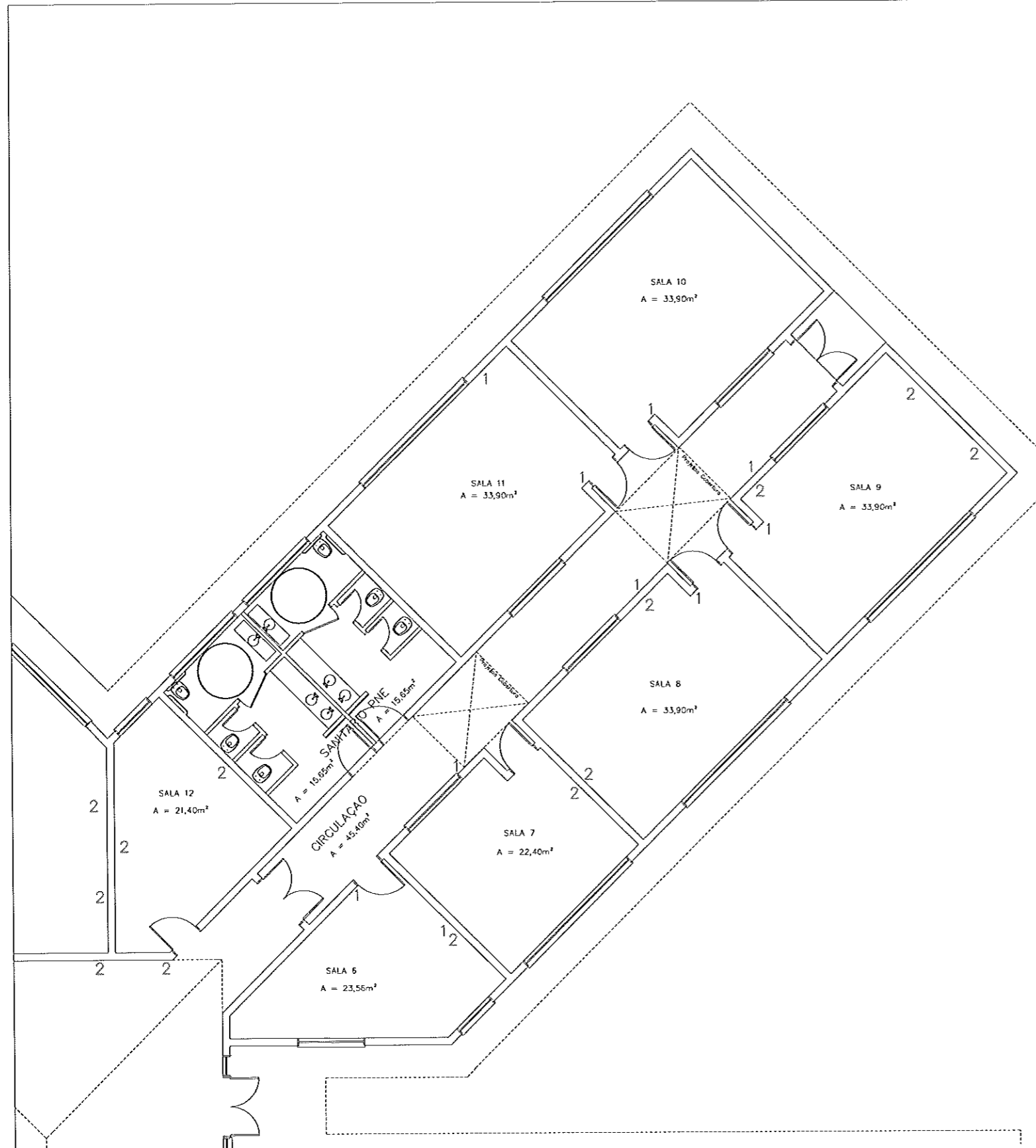

- 1 PONTOS A SEREM RETIRADOS (PTOS COM H= 0,30 m)
- 2 PONTOS A SEREM COLOCADOS (PTOS COM H= 1,20 m)



**PREFEITURA MUNICIPAL DE
BOM PRINCÍPIO**

Av. Guilherme Winter, 65 - centro - Bom Princípio -RS
Fone: (51) 3634 1122 - CEP 95 765 - 000

TÍTULO:	ÁREA: 00,0m ²
REFORMA EMEI BRANCA DE NEVE	ESCALA: 1:50
OBJETIVO:	DATA: NOV/2020
REDE ELETRICA - MODULO 2	PRANCHA:
LOCAL:	ELETR 02
RUA IRMÃO MORETTO ,	
PROPRIETÁRIO:	
Município de Bom Princípio	
RESPONSÁVEL TÉCNICO:	
 Carlos A. Altman <small>CREA - 51.952</small> <small>Secretário de Infraestrutura</small>	

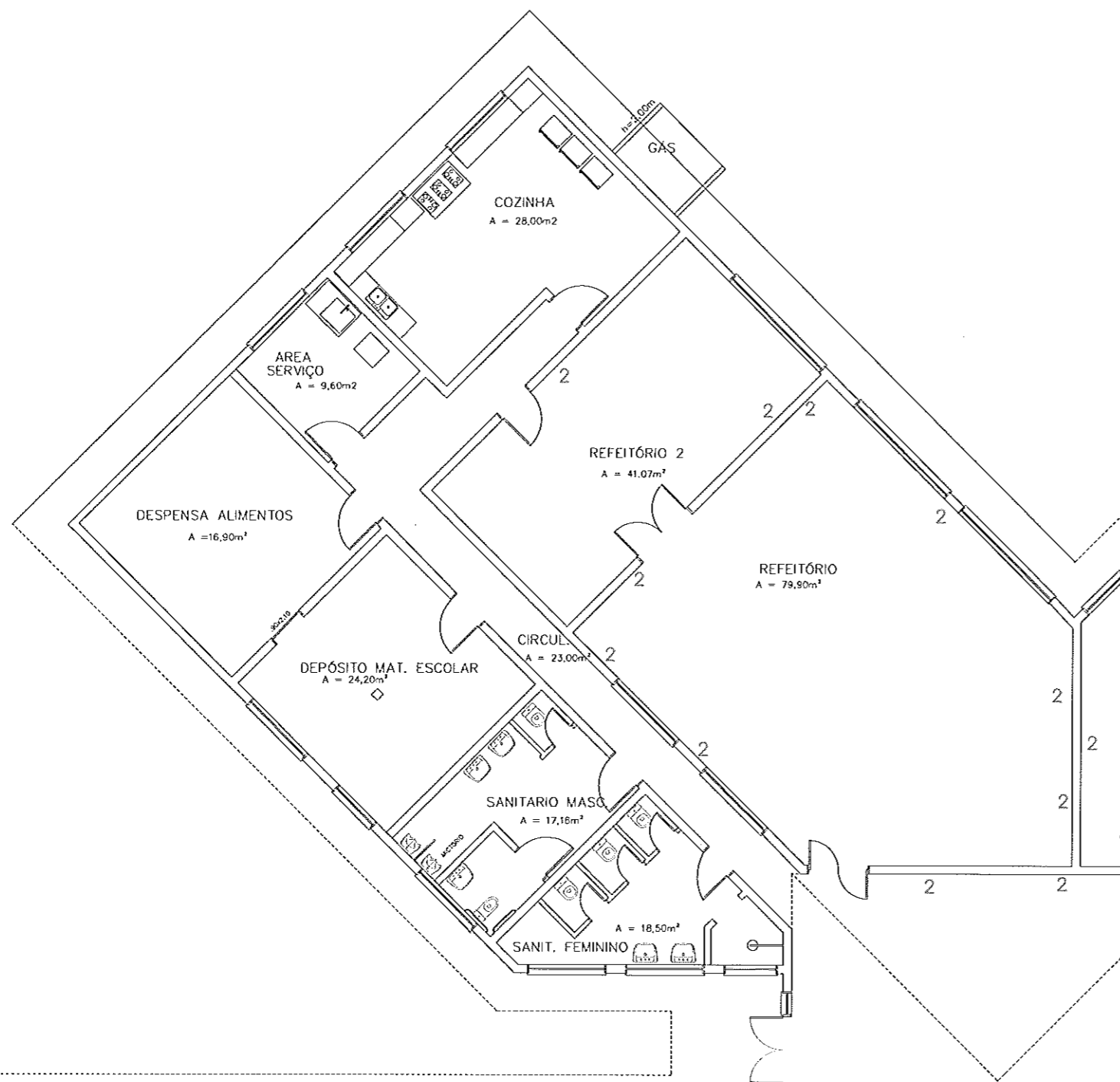

- 1 PONTOS A SEREM RETIRADOS (PTOS COM H= 0,30 m)
 2 PONTOS A SEREM COLOCADOS (PTOS COM H= 1,20 m)



PREFEITURA MUNICIPAL DE
Bom Princípio

Av. Guilherme Winter, 65 - centro - Bom Princípio -RS
 Fone: (51) 3634 1122 - CEP 95 785 - 000

TÍTULO:	REFORMA EMEI BRANCA DE NEVE		ÁREA:	00,0m ²
OBJETIVO:	REDE ELÉTRICA - MODULO 3		ESCALA:	1:50
LOCAL:	RUA IRMÃO MORETTO,		DATA:	NOV/2020
PROPRIETÁRIO:	Município de Bom Princípio		PRANCHA:	ELETR 03
RESPONSÁVEL TÉCNICO:	 Carlos A. Allmann CREA - 51.952 Secretário de Infraestrutura			