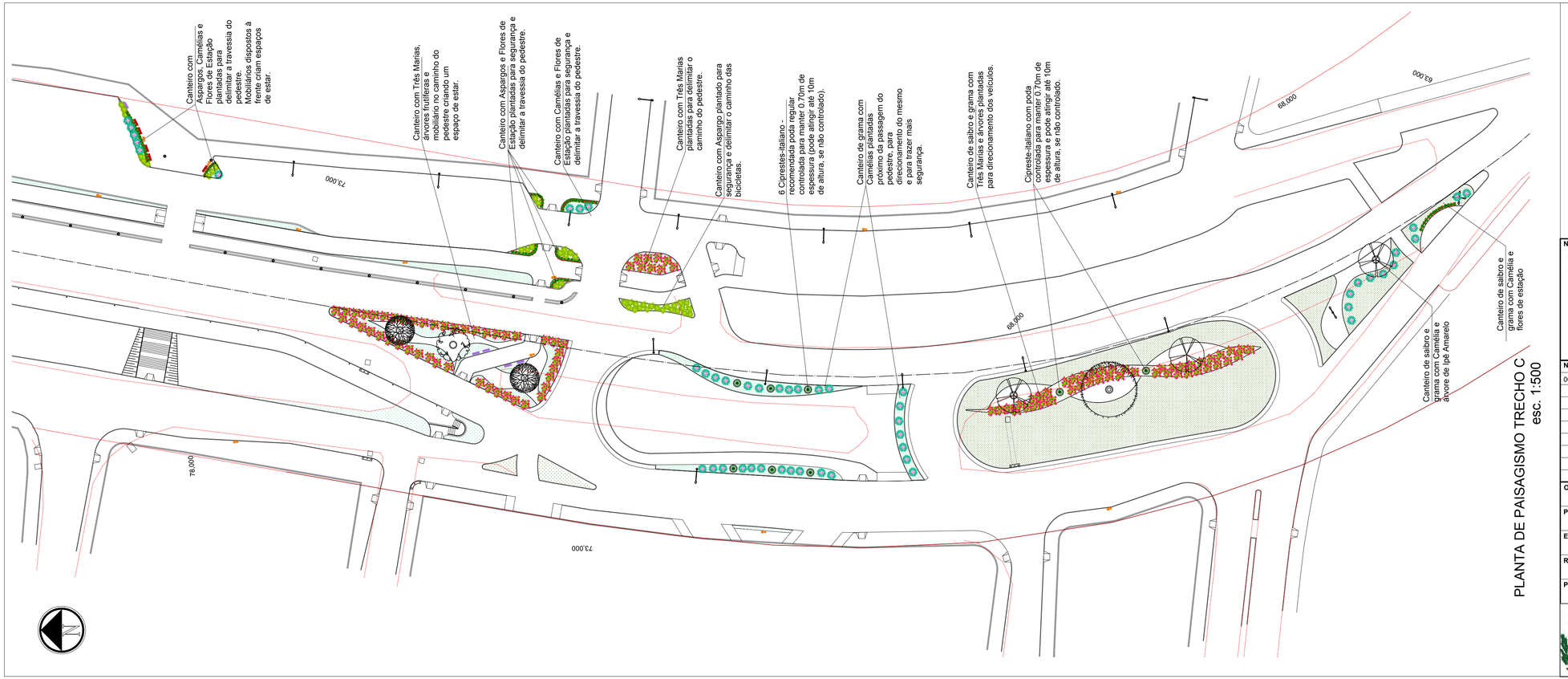

PLANTA DE PAISAGISMO TRECHO C
esc. 1:500

Pitangueira *Eugenia Uniflora L.*	Aspargo pendente *Asparagus Densiflorus Sprengeri*
Jabuticabeira *Myrciaria Cauliflora*	**Flores de Estação** *Amor-perfeito (Verão)* *Viola Tricolor* *Alegria-dos-jardins (Inverno)* *Salvia Splenders*
Cereejeira Rio-grandense *Eugenia Involucrata*	Camélia *Camellia Japonica*
Jacaranda *Jacaranda Mimosifolia*	Três-Marias Arbustiva *Bugainvillea Spectabilis*
Ipê Amarelo *Handroanthus Alba*	Costela de Adão *Monstera Deliciosa*
Cipreste *Cupressus Sempervirens*	Lixeira Detalhe 04
Grama amendoim *Arachis Repens*	Banco com encosto Detalhe 05
Grama esmeralda *Zoysia Japonica*	Banco sem encosto Detalhe 06
	Pergolado Detalhe 07
	Parada de ônibus Detalhe 08
	Chimarródromo Detalhe 09

Notas

Medidas em metros;

Verificar medidas no local;

As plantas devem ser lidas em conjunto com todos os documentos relevantes do projeto.

LOCALIZAÇÃO
s/ escala

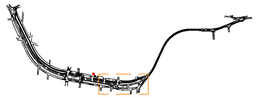

Nº	Referência	Data
00	Entrega projeto executivo	30.07.2019

Obra	Reurbanização Rua Adolíbio Seibel	
Proprietário	Prefeitura de Bom Princípio	
Endereço	Rua Adolíbio Seibel	Arquivo A11-BP-EX-PAISAG C.dwg
Referência	Projeto Executivo	Data Julho/2019
Prancha	PLANTA DE PAISAGISMO - TRECHO C	Escala 1/500
Coautoria	Arq. Gabriele S. Bagesteiro - CAU 225386-0	Folha 297x850
Resp. Técnica	Arq. Karin M. H. Lauer CAU A12386-2	Prancha A11

ambiconsult